EX CAVA MANICA

Racconti nel paesaggio

Architettura contemporanea

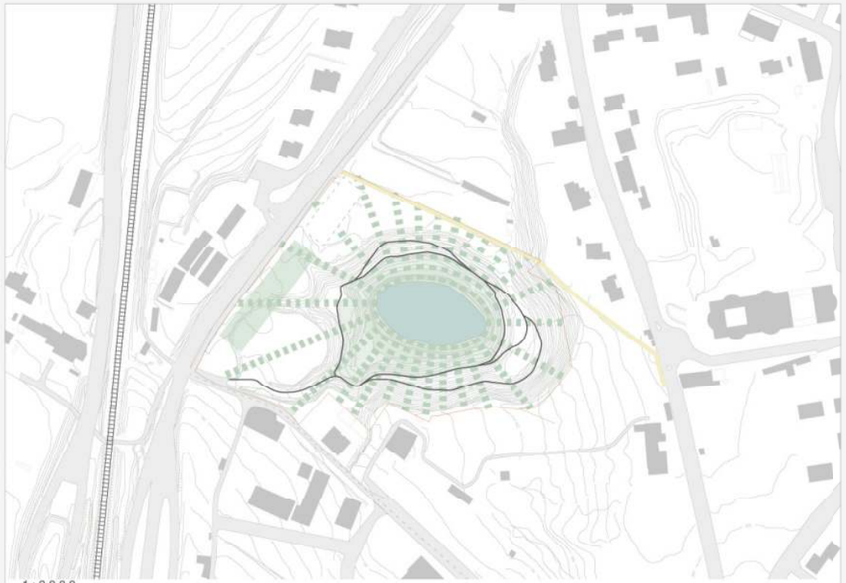

1:2000

1:1000

Schizzo di progetto: il sentiero didattico

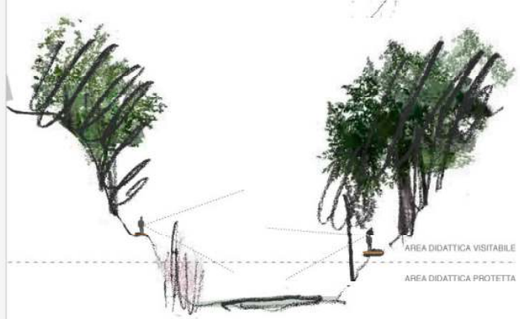

Fotografia dall'alto dell'ex Cava Manica con la cappella di villa Bridi in alto a sinistra e il lago in basso

CONCEPT

L'entrata principale della ex cava rimane ubicata nell'angolo verso sud-ovest, dove si trovava in origine, ed è affiancata da un parcheggio scoperto lungo la Statale 12 e da un punto di accoglienza e di informazone. Più a nord si trova il parcheggio multipiano (indicativamente cinque piani, dei quali due interrati), che può diventare interessante oggetto di concorso architettonico internazionale, vista la criticità dell'inserimento dell'edificio nel contesto - si trova vicino all'area della ex cava ed al percorso pedonale di collegamento con viale Trento, ma anche non distante dallo stadio- e consideato anche il forte richiamo che esso eserciterebbe per tutta la città e per chiunque arrivasse a Rovereto uscendo dallo sbocco autostradale a Nord.

Il progetto del parco prevede una rete di sentieri che vanno definiti sul posto e che permettono di avvicinarsi al lago e di osservare la varietà della flora senza entrare in contatto diretto con il bordo del biotopo.

L'alternanza tra i percorsi e gli spazi vuoti e pianeggianti è da definire attraverso un progetto che si basi sulla topografia e sulla vegetazione esistente.

LEGENDA

- PERIMETRO AREA
- EDIFICI ESISTENTI
- STRADE
- FERROVIA
- SENTIERI
- NUOVO COLLEGAMENTO PEDONALE CON VIALE TRENTO
- PARCHEGGIO SCOPERTO
- PARCHEGGIO COPERTO DI ATTESTAMENTO c.a. 200 posti auto 3 piani fuoriterra 2 piani interrati
- PIAZZALI
- VEGETAZIONE
- VEGETAZIONE
- AREA PROTETTA
- RADURE
- VGNETI
- CURVE DI LIVELLO

PROGETTI PAESAGGISTICO-AMBIENTALI

TAV 5 - EX CAVA MANICA

CITTA' DI ROVERETO
PIANO REGOLATORE GENERALE

VARIANTE al PRG "GIUGNO 2009"
Territorio - Ambiente - Paesaggio

TERZA ADOZIONE

I progettisti: arch. Stefano Stangherlin
arch. Luigi Latini

Progettista paesaggista: arch. Paolo Bürgi

Adozione del Consiglio Comunale	deliberazione n°	36	di data	3 agosto 2009
Seconda adozione del Consiglio Comunale	deliberazione n°	54	di data	27 maggio 2011
Adozione definitiva del Consiglio Comunale	deliberazione n°		di data	
Approvazione della Giunta Provinciale	deliberazione n°		di data	

Entrata in vigore il

Il Segretario generale
dott. Giuseppe Di Giorgio

Il Dirigente
Luigi Campostini