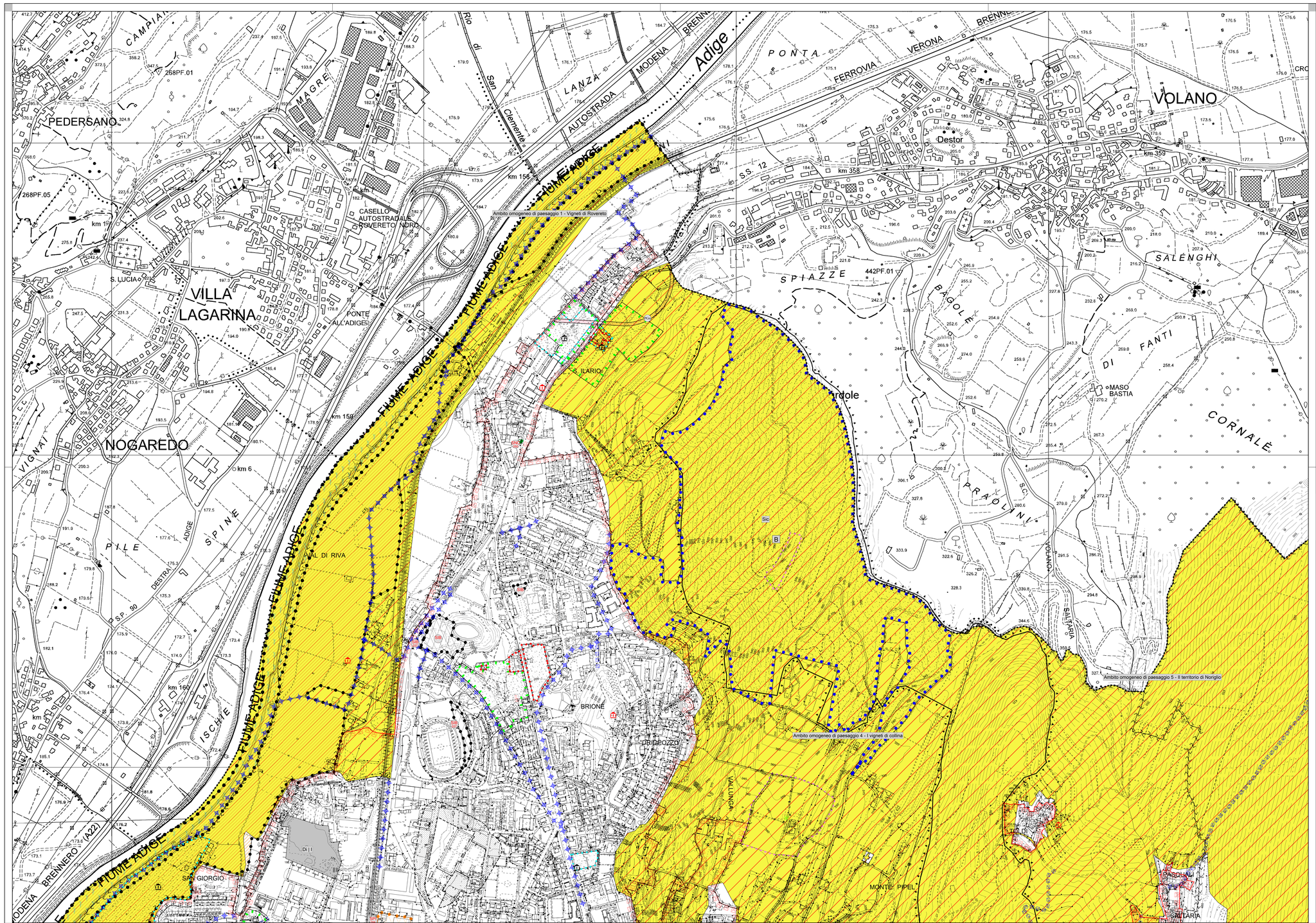

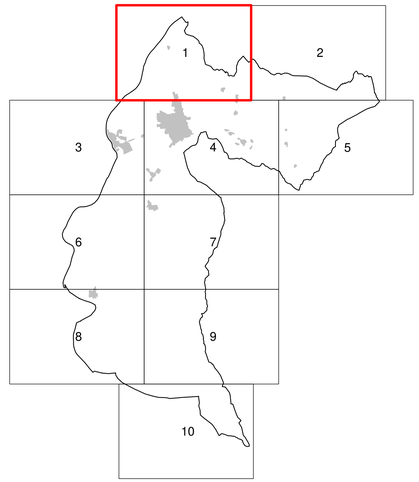

CITTA' DI ROVERETO
PIANO REGOLATORE GENERALE

PIANO DI LOTTIZZAZIONE CON EFFICACIA DI VARIANTE al PRG "RIORDINO EX CAVA TORELLI"

Adozione Definitiva

Il progettista per la parte di variante al PRG: Ing. Luigi Campostrini

Adozione del Consiglio Comunale	deliberazione n° 26	di data 21 luglio 2022
Adozione definitiva del Consiglio Comunale	deliberazione n°	di data
Approvazione della Giunta Provinciale	deliberazione n°	di data
Entrata in vigore il		

il Segretario generale
dott. Giuseppe Di Giorgio

il Dirigente
Luigi Campostrini

G VINCOLI

TAVOLA 01
SCALA 1:5.000