

## MODELLO A

**RENDICONTO DELL'UTILIZZO DELLA QUOTA DEL 5 PER MILLE DELL'IRPEF  
AL SOSTEGNO DELLE ATTIVITA' SOCIALI  
ATTRIBUITA NELL'ANNO 2021 E RIFERITA ALL'ANNO FINANZIARIO 2020 E ANNO DI IMPOSTA 2019  
(Articolo 12, decreto del Presidente del Consiglio dei Ministri 23 aprile 2010 aggiornato con le istruzioni del  
Decreto del Presidente del Consiglio 7 luglio 2016)**

Comune di Rovereto Prov. TN

Codice Ente 022161

Importo totale percepito dal Ministero Interno € 12.981,72

Il presente modello va compilato in caso di affidamento del servizio a enti esterni al Comune

- 1 - Ente beneficiario e denominazione sociale SOCIETÀ MULTISERVIZI ROVERETO srl
- 2 - Codice fiscale dell'ente 01648950226;
- 3 - Sede legale VIA PASQUI, 10 - 38068 ROVERETO (TN)
- 4 - nome e cognome e codice fiscale del rappresentante legale PRESIDENTE MARCO PEDRI  
PDRMRC69L05H612B
- 5 - Indirizzo di posta elettronica smr.tn@legalmail.it
- 6 - Scopo dell'attività sociale  
"Progetto straordinario per il sostegno dell'Occupazione" è stato realizzato per nuove opportunità lavorative temporanee a favore di cittadini disoccupati ed in difficoltà economica. La finalità del progetto è quella di realizzare interventi e servizi di pubblico interesse attraverso il coinvolgimento nell'attività lavorativa di persone in condizione di bisogno socio-lavorativo, seguite dal Servizio Politiche Sociali e da altre realtà del territorio attive nell'ambito, offrendo ai partecipanti un'opportunità di autonomia.
- 7 - Anno finanziario a cui si riferisce l'erogazione 2021
- 8 - Data di percezione delle somme:                      acconto di € 164.700,00 con mandato dd. 12/10/2021  
   saldo di € 165.300,00 con mandato dd. 28/04/2022
- 9 - Importo assegnato € 330.000,00
- 10 - Importo delle spese finanziate con il 5 per mille destinate alle spese di funzionamento del beneficiario distinte con l'indicazione della loro riconduzione alle finalità del soggetto beneficiario:

Tipologia spesa di funzionamento	Importo	Riconduzione ad attività sociale dell'ente
a) Spese per risorse umane	€ 12.981,72	100%

b) Spese per beni e servizi      €      %  
(indicare tipi di beni)

€ ..... %

€ ..... %

c) Altro      € ..... %

€ ..... %

11 - altre voci di spesa riconducibili direttamente agli scopi sociali dell'ente

.....  
.....  
.....

12 - Eventuali somme accantonate, per la realizzazione di progetti pluriennali da  
rendicontare nell'anno di utilizzazione : € .....

Rovereto, li... 07 LUG 2022

Timbro dell'ente

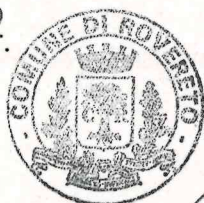

Il Responsabile del servizio finanziario – dott. Gianni Festi

Il Responsabile dei servizi sociali – dott.ssa Daniela Fauri

L'organo di revisione economico-finanziario

- dott. Samuel Hausbergher

- dott.ssa Cristina Camanini

- dott. Davide Pasquali

1 - Per i comuni con popolazione inferiore a 15.000 abitanti è richiesta la sottoscrizione da parte dell'unico componente del collegio; per i comuni con popolazione superiore è richiesta la sottoscrizione di almeno due componenti del collegio, sempreché il regolamento di contabilità non preveda la presenza di tutti e tre i componenti per il funzionamento del collegio, nel qual caso il documento va sottoscritto dai tre componenti.





Società Multiservizi Rovereto SRL

# PROGETTO FSO 2021

---

Relazione interventi effettuati



# PROGETTO FSO 2021

## Dati economici di sintesi

Riassunto costi	A. 2021
B6) Acquisti vari	-11.578,03
B7) Spese per servizi	-34.163,56
B8) Spese per noli	-23.715,74
B9) Spese per il personale	-308.638,00
B14) Oneri diversi di gestione	-92,09
22) IRAP	-7.600,00
<b>Totale costi</b>	<b>-385.787,42</b>

Entrate per progetto FSO 2021	
<b>Progetto FSO</b>	<b>270.491,80</b>
Determina 07/09/2021 n. 1580	
<b>Supporto attività presidio e rendicontaz. statist. ZTL</b>	<b>24.500,00</b>
Determina 03/09/2021 n. 1564	
<b>Supporto piano neve (Serv.Territorio) - Gen-Mar 2021</b>	<b>39.500,00</b>
Determina 29/11/2021 n. 2149	
<b>Supporto piano neve (Serv.Territorio) - Nov-Dic 2021</b>	<b>26.000,00</b>
Determina 29/11/2021 n. 2149	
<b>Totale Ricavi</b>	<b>360.491,80</b>

Operatori attivati	2019	2020	2021
Operatori attivati	30	48	52
Ore di attività	18.009 h.	21.476 h.	26.232 h.

Impiego risorse	2021
Manutenzioni varie / Verde / Piano neve	5.076 h.
Presidio Passerella	3.443 h.
Presidio ZTL	5.267 h.
Presidi Mercat/Scuole/altro	3.627 h.
Presidio Apss	1.805 h.
Presidio triage Comune	2.426 h.
Supporto Museo Civico	1.865 h.
Supporto Biblioteca	702 h.
Altre attività	64 h.
Corsi formazione	256 h.
Coordinatore	1.700 h.
<b>Totale ore lavorate</b>	<b>26.232 h.</b>
Assenze malattia/altre	
1.942 h.	
<b>Totale ore</b>	<b>28.174 h.</b>





CONTO ECONOMICO	Anno 2020	Anno 2021
<b>A) Valore della produzione:</b>		
1 ricavi delle vendite e delle prestazioni		
a) delle vendite e delle prestazioni	308.000	360.500
<b>Totale valore della produzione</b>	<b>308.000</b>	<b>360.500</b>
<b>B) Costi della produzione:</b>		
6 per materie prime e merci	-19.273	-11.578
- Acquisto materiale di consumo	-12	-3
- Acquisto indumenti da lavoro	-13.285	-1.579
- Acquisto carburanti e lubrificanti per automezzi	-1.427	-782
- Acquisto materiale per manutenzioni e riparazioni	-3.560	-8.459
- Acquisto materiale di pulizie	-49	0
- Altri acquisti	-941	-756
7 per servizi	-27.525	-34.164
- Interventi per manutenzione ordinaria	0	-436
- Manutenzione automezzi	-270	-1.046
- Spese elaborazione paghe	-6.472	-9.671
- Spese per vigilanza e sorveglianza	0	0
- Spese pulizie locali	-726	0
- Spese Postali	-15	0
- Premi di assicurazione	-2.801	-3.044
- Acqua, energia elettrica, gas	0	0
- Aggiornamento professionale del personale	0	0
- Spese viaggio, vitto, alloggio	0	0
- Spese per mensa convenzionata	0	0
- Costi per sicurezza luoghi di lavoro	-8.766	-11.043
- Spese bancarie	0	-4
- Altre spese per servizi	-2.645	-1.478
8 per godimento di beni di terzi	-4.264	-23.716
- Canoni di locazione	-300	0
- Noleggi vari	-3.964	-23.716
9 per il personale	-250.183	-308.638
a) salari e stipendi	-186.955	-238.010
b) oneri sociali	-63.152	-70.625
c) trattamento di fine rapporto	-62	-3
d) trattamento di quiescenza e simili	-14	0
e) altri costi	0	0
14 oneri diversi di gestione	-195	-92
<b>Totale costi della produzione</b>	<b>-301.441</b>	<b>-378.187</b>
<b>Diff. tra Valore e costi della produzione (A - B)</b>	<b>6.559</b>	<b>-17.687</b>
<b>C) Proventi e oneri finanziari:</b>		
15 proventi da partecipazioni	0	0
16 altri proventi finanziari	0	0
17 interessi e altri oneri finanziari verso:	0	0
<b>Totale proventi e oneri finanziari</b>	<b>0</b>	<b>0</b>
<b>Risultato prima delle imposte</b>	<b>6.559</b>	<b>-17.687</b>
22 imposte sul reddito dell'esercizio	-6.700	-7.600
<b>23 Utile dell'esercizio</b>	<b>-141</b>	<b>-25.287</b>

# ELENCO ATTIVITÀ

nr.	Title2	data inizio	data fine
1	TINTEGGIATURA SC.GANDHI	12/07/2021	25/07/2021
2	TINTEGGIATURA SC.DANTE ALIGHIERI	28/07/2021	10/08/2021
3	FALEGNAMERIA SC. INFANZIA AQUILONE	11/08/2021	06/09/2021
4	FALEGNAMERIA- Scuola elementare Noriglio	23/07/2021	10/08/2021
5	TINTEGGIATURA SC. INFANZIA AQUILONE	03/09/2021	12/09/2021
6	TINTEGGIATURA SC.DAMIANO CHIESA	11/08/2021	03/09/2021
7	FALEGNAMERIA - Supporto con ruote	07/09/2021	30/09/2021
8	PIANO NEVE: TINTEGGIATURA COMUNE EX CARTIERA	13/09/2021	31/12/2021
9	PIANO NEVE: PULIZIA CANALI DI SCOLO "STRADA DEGLI ARTIGLIERI"	09/11/2021	16/12/2021
10	VERDE COMUNALE: STRADA ACCESSO UFF.TECNICO	07/06/2021	07/09/2021
11	VERDE COMUNALE: AREA PARCHEGGIO "TEATRO ALLA CARTIERA"	08/07/2021	27/09/2021
12	VERDE COMUNALE: CASERA VV.FF	09/06/2021	
13	VERDE COMUNALE: STRADA CAMPO NOMADI	21/07/2021	01/10/2021
14	VERDE COMUNALE: AREA DI PERTINENZA CIRCOSCRIZ. LIZZANA	23/06/2021	28/09/2021
15	VERDE COMUNALE: AREA DI PERTINENZA CIRCOSCRIZ. MARCO	30/06/2021	24/08/2021
16	VERDE COMUNALE: AREA DI PERTINENZA CIRCOSCRIZ. LIZZANELLA	07/07/2021	10/09/2021
17	VERDE COMUNALE: AREA DI PERTINENZA CIRCOSCRIZ. BRIONE	17/06/2021	10/09/2021
18	VERDE COMUNALE: AREA DI PERTINENZA CIRCOSCRIZ. S.GIORGIO	24/06/2021	13/09/2021
19	VERDE COMUNALE: PARCHEGGIO VIA TELANI S.GIORGIO	30/07/2021	15/09/2021
20	VERDE COMUNALE: STRADA ACCESSO "CAMPO DA GOLF"	02/06/2021	16/07/2021
21	VERDE COMUNALE: AREA VERDE SEDE POL.MUNICIPALE	04/06/2021	20/09/2021
22	VERDE COMUNALE: PARCHEGGIO NIDO DI MARCO	30/06/2021	24/08/2021
23	VERDE COMUNALE: MARCIAPIEDE E CICLABILE IN VIA MARCONI	28/06/2021	31/08/2021
24	VERDE COMUNALE: PASSERELLA E AREE LIMITROFE V.MARSILLI	07/07/2021	14/09/2021
25	VERDE COMUNALE: SCALINATA IN V. ALLA GHIFFA MARCO	30/06/2021	24/08/2021
26	VERDE COMUNALE: AREA PARCHEGGIO VIA LOMBARDI	17/06/2021	25/08/2021
27	VERDE COMUNALE: CORTILE URBANO V.ROMA	13/08/2021	29/09/2021
28	VERDE COMUNALE: AREA VERDE IN V.TIELLA	17/06/2021	13/08/2021
29	VERDE COMUNALE: SCALINATA V.MAIOLICHE	01/07/2021	29/09/2021
30	VERDE COMUNALE: SCALINATA IN VIALE DEI COLLI	25/06/2021	16/09/2021
31	VERDE COMUNALE: AREE VERDI CAVALCAVIA V.MANZONI	05/07/2021	30/09/2021
32	VERDE COMUNALE: AREA VERDE IN V.TEATRO	18/06/2021	27/08/2021
33	VERDE COMUNALE: SCALE V.PALESTRINA	12/07/2021	06/09/2021
34	VERDE COMUNALE: COLLINA "WELCOME" USCITA AUTOSTRADA ROV.SUD	02/08/2021	08/09/2021
35	CIMITERI COMUNALI: ESTIRPAZIONE ERBE INFESTANTI	giu 2021	ott 2021
36	PRESIDIO PASSERELLA	giu 2021	ott 2021
37	PRESIDIO ZTL	gen 2021	dic 2021
38	PIANO NEVE	nov 2021	mar 2022

# TINTEGGIATURA SC.GANDHI | 1

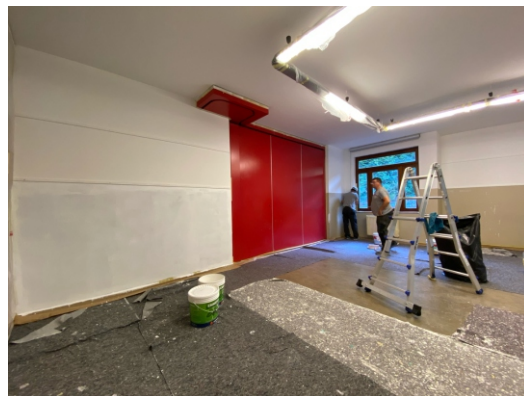

**Data Intervento:**

inizio: 12/07/2021

fine: 25/07/2021

**Operatori**

N. operatori: 4

**Tipologia intervento:**

TINTEGGIATURA SC.GANDHI

**Descrizione intervento:**

Tinteggiatura delle aule e pre-aule del II piano; sia idropittura che abassame in lavabile



# TINTEGGIATURA SC.DANTE ALIGHIERI | 2



## Data Intervento:

inizio: 28/07/2021

fine: 10/08/2021

## Operatori:

N. operatori: 4

## Tipologia intervento:

TINTEGGIATURA SC.DANTE ALIGHIERI



## Descrizione intervento:

Tinteggiatura, stuccature di aule e corridoi

# FALEGNAMERIA SC. INFANZIA AQUILONE | 3



## Data Intervento:

inizio: 11/08/2021

fine: 06/09/2021

## Operatori:

N. operatori: 2

## Tipologia intervento:

FALEGNAMERIA SC. INFANZIA AQUILONE

## Descrizione intervento:

Sistemazione giochi, elementi del giardino, scaffalature all'interno scuola infanzia etc., verniciatura e piccole riparazioni di accessori dell'arredo



# FALEGNAMERIA- Scuola elementare Noriglio | 4



## Data Intervento:

inizio: 23/07/2021  
fine: 10/08/2021

## Operatori:

N. operatori: 2

## Tipologia intervento:

FALEGNAMERIA- Scuola elementare Noriglio

## Descrizione intervento:

Riparazione 2 porte aule e riverniciatura in toto di pannelli divisorii impianti aria condizionata



## TINTEGGIATURA SC. INFANZIA AQUILONE | 5



**Data Intervento:**

inizio: 03/09/2021  
fine: 12/09/2021

**Operatori:**

N. operatori: 2

**Tipologia intervento:**

TINTEGGIATURA SC. INFANZIA AQUILONE

**Descrizione intervento:**

Tinteggiatura/stuccature con idropittura e smalto lavabile

# TINTEGGIATURA SC.DAMIANO CHIESA | 6

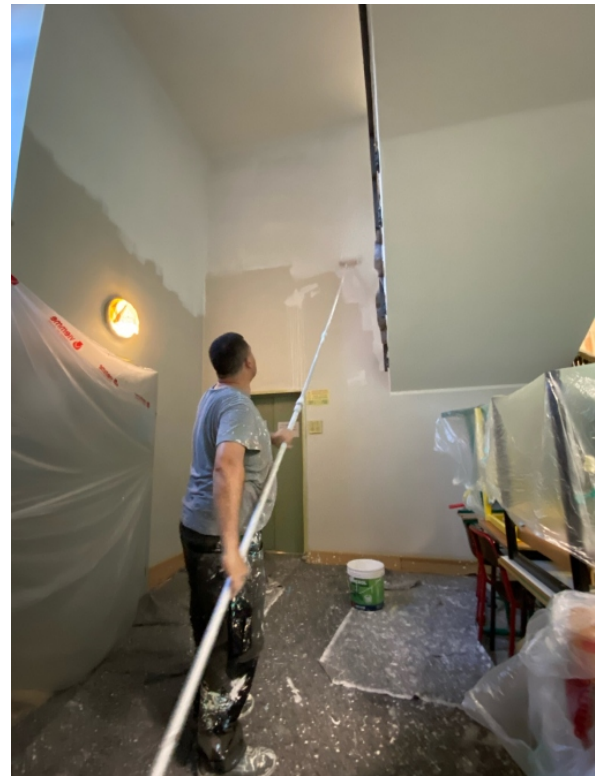

**Data Intervento:**

inizio: 11/08/2021  
fine: 03/09/2021

**Operatori:**

N. operatori: 2

**Tipologia intervento:**

TINTEGGIATURA SC.DAMIANO CHIESA

**Descrizione intervento:**

Tinteggiatura stuccature aule e corridoi del Piano rialzato, primo piano, e secondo piano

# FALEGNAMERIA - Supporto con ruote | 7



**Data Intervento:**

inizio: 07/09/2021  
fine: 30/09/2021

**Operatori:**

N. operatori: 2

**Tipologia intervento:**

FALEGNAMERIA - Supporto con ruote

**Descrizione intervento:**

Basamento in legno con ruote per supporto diorama del paese Marco di Rovereto per gli studenti della scuola A.Rosmini di Marco





## PIANO NEVE: TINTEGGIATURA COMUNE EX CARTIERA | 8

**Data Intervento:**

inizio: 13/09/2021

fine: 31/12/2021

**Operatori:**

N. operatori: 2

**Tipologia intervento:**

PIANO NEVE: TINTEGGIATURA COMUNE EX CARTIERA

**Descrizione intervento:**

Tinteggiatura corridoi e uffici e abbassamento esterno palazzina, spogliatoi operai comunali, corridoio scala piano terra del parcheggio, parte del magazzino comunale

## PIANO NEVE: PULIZIA CANALI DI SCOLO "STRADA DEGLI ARTIGLIERI" | 9

**Data Intervento:**

inizio: 09/11/2021

fine: 16/12/2021

**Operatori:**

N. operatori: 2

**Tipologia intervento:**

PIANO NEVE: PULIZIA CANALI DI SCOLO "STRADA DEGLI ARTIGLIERI"

**Descrizione intervento:**

Pulizia e ripristino dei canali di scolo dell'acqua piovana

# VERDE COMUNALE: STRADA ACCESSO UFF.TECNICO | 10



**Data Intervento:**

inizio: 07/06/2021

fine: 07/09/2021

**Operatori:**

N. operatori: 2

**Tipologia intervento:**

VERDE COMUNALE: STRADA ACCESSO UFF.TECNICO

**Descrizione intervento:**

pulizia e sfalcio della strada di accesso nonché di tutte le aree verdi



# VERDE COMUNALE: AREA PARCHEGGIO "TEATRO ALLA CARTIERA" | 11

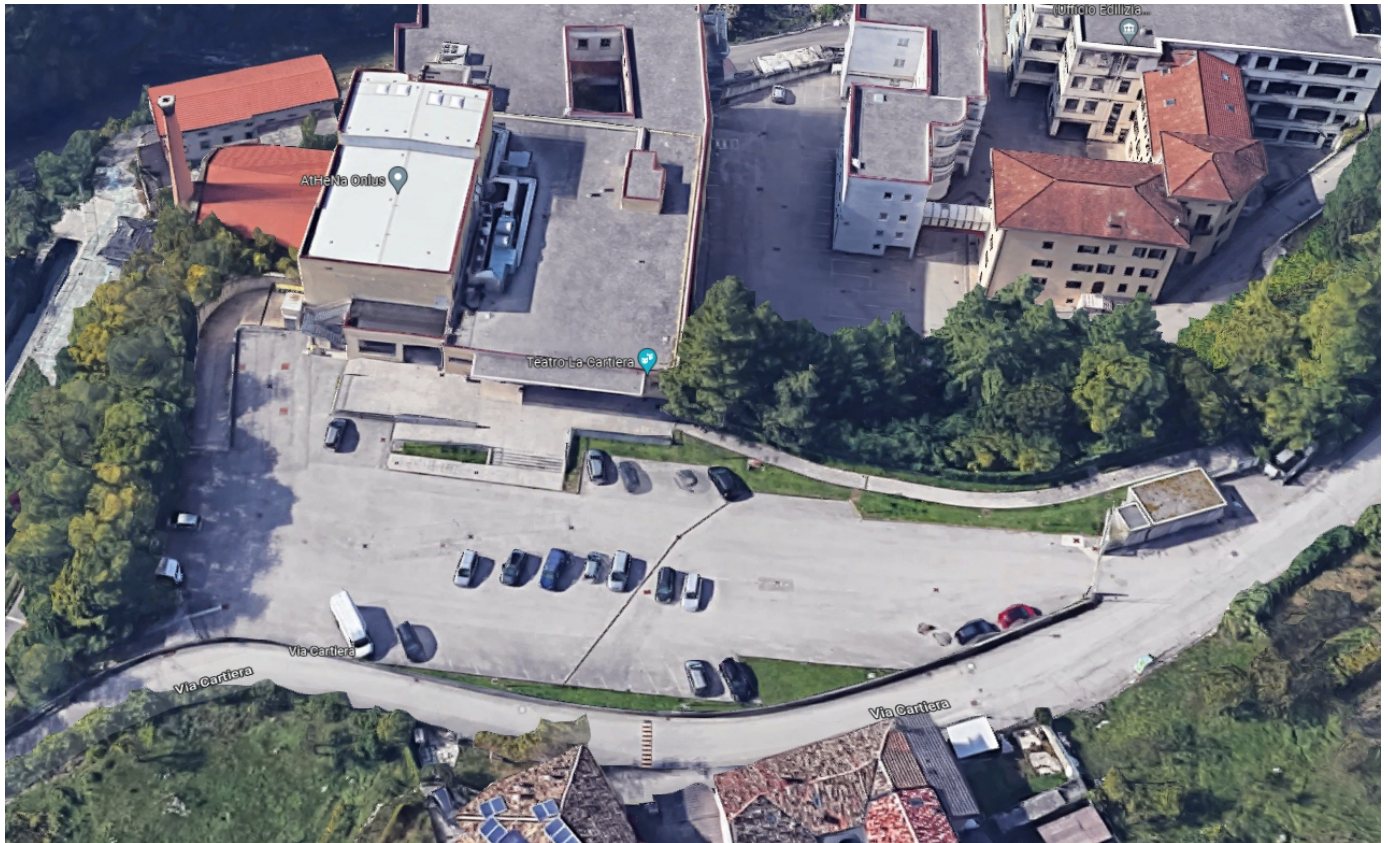

**Data Intervento:**

inizio: 08/07/2021

fine: 27/09/2021

**Operatori:**

N. operatori: 2

**Tipologia intervento:**

VERDE COMUNALE: AREA PARCHEGGIO "TEATRO ALLA CARTIERA"

**Descrizione intervento:**

pulizia e sfalcio di tutte le aree verdi

# VERDE COMUNALE: CASERA VV.FF | 12

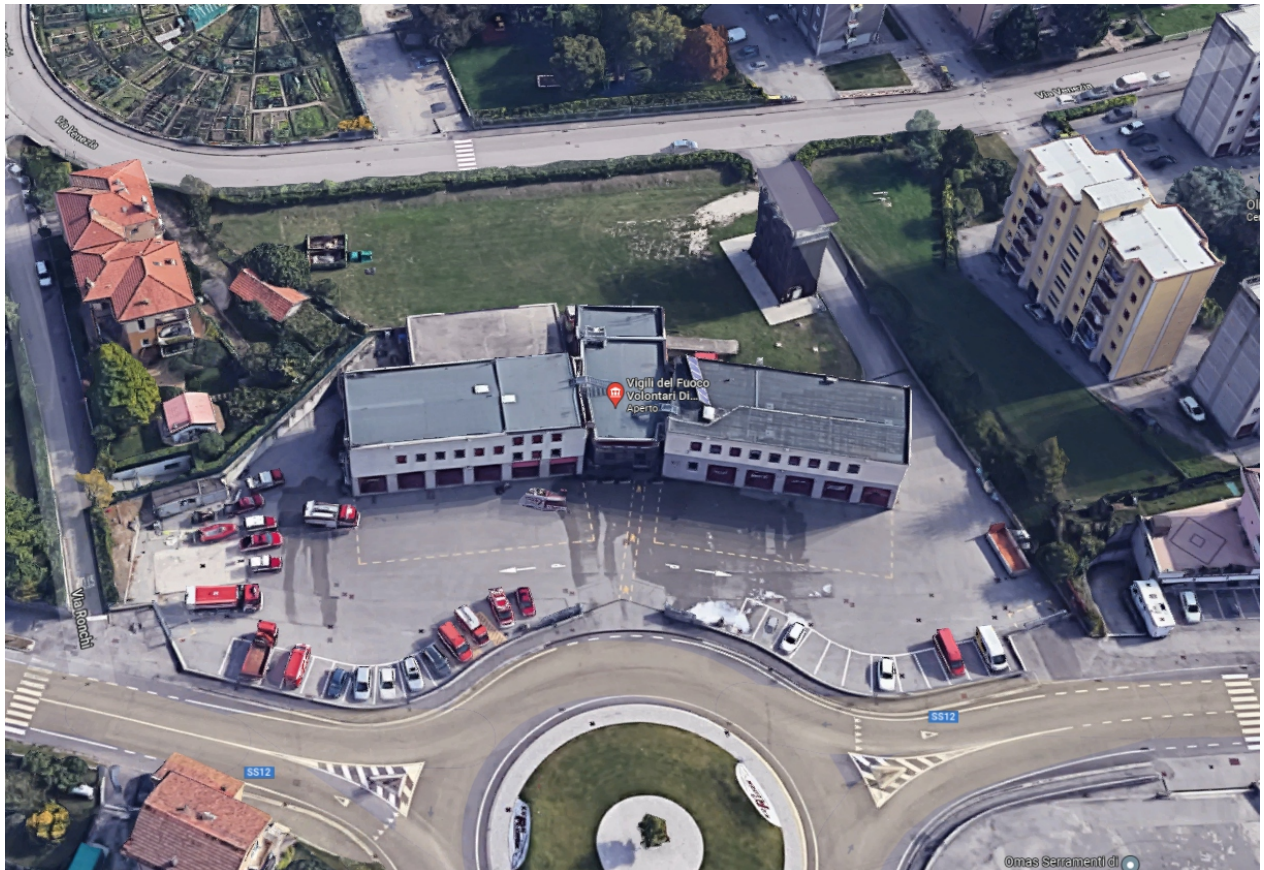

**Data Intervento:**

inizio: 09/06/2021  
fine:

**Operatori:**

N. operatori: 2

**Tipologia intervento:**

VERDE COMUNALE: CASERA VV.FF

**Descrizione intervento:**

sfalcio delle aree verdi



## VERDE COMUNALE: STRADA CAMPO NOMADI | 13



**Data Intervento:**

inizio: 21/07/2021

fine: 01/10/2021

**Operatori:**

N. operatori: 2

**Tipologia intervento:**

VERDE COMUNALE: STRADA CAMPO NOMADI

**Descrizione intervento:**

pulizia e sfalcio delle infestanti con relativa potatura dei cespugli ai lati della strada



## VERDE COMUNALE: AREA DI PERTINENZA CIRCOSCRIZ. LIZZANA | 14



**Data Intervento:**

inizio: 23/06/2021

fine: 28/09/2021

**Operatori:**

N. operatori: 2

**Tipologia intervento:**

VERDE COMUNALE: AREA DI PERTINENZA CIRCOSCRIZ.  
LIZZANA

**Descrizione intervento:**

pulizia e sfalcio delle aree verdi

# VERDE COMUNALE: AREA DI PERTINENZA CIRCOSCRIZ. MARCO | 15



**Data Intervento:**

inizio: 30/06/2021

fine: 24/08/2021

**Operatori:**

N. operatori: 2

**Tipologia intervento:**

VERDE COMUNALE: AREA DI PERTINENZA CIRCOSCRIZ.  
MARCO

**Descrizione intervento:**

pulizia delle scalette d'accesso dalla V.2 novembre e pulizia  
dell'ingresso (lato parco)

## VERDE COMUNALE: AREA DI PERTINENZA CIRCOSCRIZ. LIZZANELLA | 16



**Data Intervento:**

inizio: 07/07/2021

fine: 10/09/2021

**Operatori:**

N. operatori: 2

**Tipologia intervento:**

VERDE COMUNALE: AREA DI PERTINENZA CIRCOSCRIZ.  
LIZZANELLA

**Descrizione intervento:**

pulizia e sfalcio infestanti nel cortile di accesso alla sala + pulizia  
scale



## VERDE COMUNALE: AREA DI PERTINENZA CIRCOSCRIZ. BRIONE | 17



**Data Intervento:**

inizio: 17/06/2021

fine: 10/09/2021

**Operatori:**

N. operatori: 2

**Tipologia intervento:**

VERDE COMUNALE: AREA DI PERTINENZA CIRCOSCRIZ.  
BRIONE

**Descrizione intervento:**

pulizia e sfalcio infestanti aree antistanti la sede



## VERDE COMUNALE: AREA DI PERTINENZA CIRCOSCRIZ. S.GIORGIO | 18

**Data Intervento:**

inizio: 24/06/2021  
fine: 13/09/2021

**Operatori:**

N. operatori: 2

**Tipologia intervento:**

VERDE COMUNALE: AREA DI PERTINENZA CIRCOSCRIZ.  
S.GIORGIO

**Descrizione intervento:**

sfalcio del cortile antistante la sede

## VERDE COMUNALE: PARCHEGGIO VIA TELANI S.GIORGIO | 19



**Data Intervento:**

inizio: 30/07/2021

fine: 15/09/2021

**Operatori:**

N. operatori: 2

**Tipologia intervento:**

VERDE COMUNALE: PARCHEGGIO VIA TELANI S.GIORGIO

**Descrizione intervento:**

sfalcio e pulizia delle aree verdi a lato della strada



## VERDE COMUNALE: STRADA ACCESSO "CAMPO DA GOLF" | 20



**Data Intervento:**

inizio: 02/06/2021

fine: 16/07/2021

**Operatori:**

N. operatori: 2

**Tipologia intervento:**

VERDE COMUNALE: STRADA ACCESSO "CAMPO DA GOLF"

**Descrizione intervento:**

sfalcio infestanti dalla stradina d'accesso in entrambi i lati

## VERDE COMUNALE: AREA VERDE SEDE POL.MUNICIPALE | 21



**Data Intervento:**

inizio: 04/06/2021  
fine: 20/09/2021

**Operatori:**

N. operatori: 2

**Tipologia intervento:**

VERDE COMUNALE: AREA VERDE SEDE POL.MUNICIPALE

**Descrizione intervento:**

sfalcio e pulizia dell'area verde antistante il cancello automatico grande



## VERDE COMUNALE: PARCHEGGIO NIDO DI MARCO | 22



**Data Intervento:**

inizio: 30/06/2021

fine: 24/08/2021

**Operatori:**

N. operatori: 2

**Tipologia intervento:**

VERDE COMUNALE: PARCHEGGIO NIDO DI MARCO

**Descrizione intervento:**

pulizia e sfalcio dell'area verde antistante l'area a parcheggio



# VERDE COMUNALE: MARCIAPIEDE E CICLABILE IN VIA MARCONI | 23



**Data Intervento:**

inizio: 28/06/2021

fine: 31/08/2021

**Operatori:**

N. operatori: 2

**Tipologia intervento:**

VERDE COMUNALE: MARCIAPIEDE E CICLABILE IN VIA MARCONI

**Descrizione intervento:**

pulizia, sfalcio e potatura delle aree verdi lungo tutto il marciapiede e della breve ciclabile

## VERDE COMUNALE: PASSERELLA E AREE LIMITROFE V.MARSILLI | 24



**Data Intervento:**

inizio: 07/07/2021

fine: 14/09/2021

**Operatori:**

N. operatori: 2

**Tipologia intervento:**

VERDE COMUNALE: PASSERELLA E AREE LIMITROFE  
V.MARSILLI

**Descrizione intervento:**

pulizia, sfalcio e potatura dell'area verde e pensilina



## VERDE COMUNALE: SCALINATA IN V. ALLA GHIFFA MARCO | 25



**Data Intervento:**

inizio: 30/06/2021

fine: 24/08/2021

**Operatori:**

N. operatori: 2

**Tipologia intervento:**

VERDE COMUNALE: SCALINATA IN V. ALLA GHIFFA MARCO

**Descrizione intervento:**

pulizia e potatura siepi lungo tutta la scalinata



## VERDE COMUNALE: AREA PARCHEGGIO VIA LOMBARDI | 26



**Data Intervento:**

inizio: 17/06/2021

fine: 25/08/2021

**Operatori:**

N. operatori: 2

**Tipologia intervento:**

VERDE COMUNALE: AREA PARCHEGGIO VIA LOMBARDI

**Descrizione intervento:**

sfalciatura dell'area antistante la sede

## VERDE COMUNALE: CORTILE URBANO V.ROMA | 27



**Data Intervento:**

inizio: 13/08/2021

fine: 29/09/2021

**Operatori:**

N. operatori: 2

**Tipologia intervento:**

VERDE COMUNALE: CORTILE URBANO V.ROMA

**Descrizione intervento:**

pulizia e sfalcio infestanti di tutta l'area del cortile



# VERDE COMUNALE: AREA VERDE IN V.TIELLA | 28



## Data Intervento:

inizio: 17/06/2021

fine: 13/08/2021

## Operatori:

N. operatori: 2

## Tipologia intervento:

VERDE COMUNALE: AREA VERDE IN V.TIELLA

## Descrizione intervento:

sfalcio e pulizia dell'area verde confinante con il marciapiede



## VERDE COMUNALE: SCALINATA V.MAIOLICHE | 29



**Data Intervento:**

inizio: 01/07/2021  
fine: 29/09/2021

**Operatori:**

N. operatori: 2

**Tipologia intervento:**

VERDE COMUNALE: SCALINATA V.MAIOLICHE

**Descrizione intervento:**

pulizia delle scale



## VERDE COMUNALE: SCALINATA IN VIALE DEI COLLI | 30

**Data Intervento:**

inizio: 25/06/2021

fine: 16/09/2021

**Operatori:**

N. operatori: 2

**Tipologia intervento:**

VERDE COMUNALE: SCALINATA IN VIALE DEI COLLI

**Descrizione intervento:**

pulizia e sfalcio ove necessario di tutte le parti della scalinata dei viale dei Colli

## VERDE COMUNALE: AREE VERDI CAVALCAVIA V.MANZONI | 31



**Data Intervento:**

inizio: 05/07/2021

fine: 30/09/2021

**Operatori:**

N. operatori: 2

**Tipologia intervento:**

VERDE COMUNALE: AREE VERDI CAVALCAVIA V.MANZONI

**Descrizione intervento:**

sfalcio di infestanti delle aree verdi nell'area del sottopasso



## VERDE COMUNALE: AREA VERDE IN V.TEATRO | 32



**Data Intervento:**

inizio: 18/06/2021

fine: 27/08/2021

**Operatori:**

N. operatori: 2

**Tipologia intervento:**

VERDE COMUNALE: AREA VERDE IN V.TEATRO

**Descrizione intervento:**

sfalcio e pulizia dell'area verde a confine con scalinata di collegamento in corso Bettini

# VERDE COMUNALE: SCALE V.PALESTRINA | 33



**Data Intervento:**

inizio: 12/07/2021  
fine: 06/09/2021

**Operatori:**

N. operatori: 2

**Tipologia intervento:**

VERDE COMUNALE: SCALE V.PALESTRINA

**Descrizione intervento:**

pulizia delle scale e dell'area verde



**Data Intervento:**

inizio: 02/08/2021

fine: 08/09/2021

**Operatori:**

N. operatori: 2

**Tipologia intervento:**

VERDE COMUNALE: COLLINA "WELCOME" USCITA  
AUTOSTRADA ROV.SUD

**Descrizione intervento:**

sfalcio e potatura siepi di tutta la collina





**Data Intervento:**

inizio: giu 2021  
fine: ott 2021

**Operatori e ore dedicate:**

N. operatori: 4

**Tipologia intervento:**

Attività di estirpazione erba cimiteri comunali<Title2>

**Descrizione intervento:**

sfalcio e potatura siepi di tutta la collina



**Operatori e ore dedicate:**

N. operatori: 4

**Tipologia intervento:**

Attività di estirpazione erba cimiteri comunali<Title2>

**Descrizione intervento:**

attività di presidio della Passerella Piazzale Orsi



# Presidio dei varchi d'entrata area ZTL | 37



**Operatori e ore dedicate:**

N. operatori: 4

**Tipologia intervento:**

**Presidio dei varchi d'entrata area ZTL**





**Operatori e ore dedicate:**

N. operatori: 4

**Tipologia intervento:**

**Supporto e sgombero neve delle principali aree pedonali  
del comune di Rovereto**