



RENDICONTO SEMPLICE

2025

- Risultato di Amministrazione
- Le risorse della città
 - di PARTE CORRENTE
 - di PARTE CAPITALE
- Le spese della città
 - di PARTE CORRENTE
 - di PARTE CAPITALE
- Risultati conseguiti con riferimento al livello di copertura dei servizi pubblici forniti ai cittadini
- Partecipate





**Comune
di Rovereto**

RISULTATO DI AMMINISTRAZIONE

PARI A:

€ 20.161.300,03

COMPOSIZIONE:

PARTE ACCANTONATA

Fondo crediti di dubbia esigibilità

€ 6.143.655,48

Fondo contenzioso

€ 347.410,00

TFR e indennità di fine mandato

€1.064.541,78

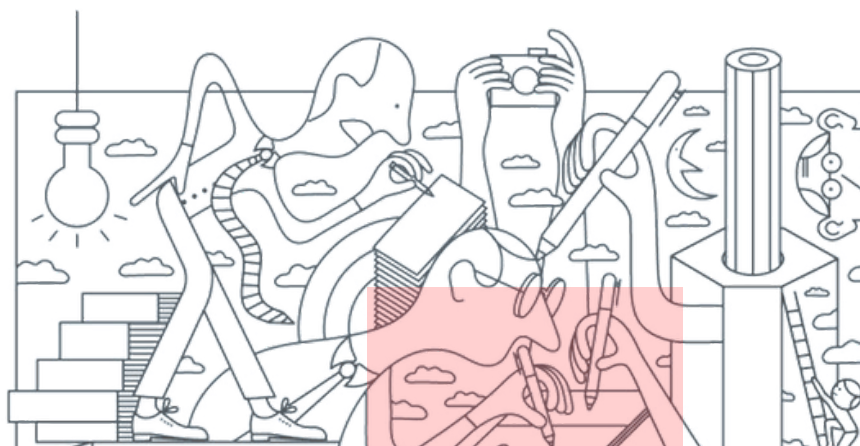



**Comune
di Rovereto**

PARTE VINCOLATA

Vincoli da trasferimenti

€ 4.454.574,84

Vincoli da leggi e principi contabili

€ 473.635,99

Legato Mutinelli

€ 108.039,39

Lascito Delaiti

€ 29.181,63

Lascito Barbazza

€ 81.561,00

Lascito Abrotino

€ 71.804,56

PARTE DESTINATA AGLI INVESTIMENTI

€ 301.708,96

PARTE DISPONIBILE*

€ 7.085.000,31



*Ottenuta per differenza tra il totale dell'avanzo e le altre voci



**Comune
di Rovereto**

LE RISORSE DELLA CITTA'

PARTE CORRENTE TOTALE ENTRATE

€ 77.690.903,77*

Da dove provengono le risorse:



**Titolo 1
TRIBUTI**

€ 12.557.828,40

**Titolo 2
PAT
STATO
ALTRI**



€ 39.632.598,55



**Titolo 3
EXTRATRIBUTARIE**
(tariffe di servizi
pubblici, proventi di
beni, utili di società
partecipate)

€ 25.500.476,82

*Escluso FPV ed avanzo



**Comune
di Rovereto**

LE RISORSE DELLA CITTA'

PARTE CAPITALE TOTALE ENTRATE

€ 14.308.108,91*

Come finanziamo le opere:



Tipologia 200 e 300

**CONTRIBUTI
statali e provinciali**

€ 13.371.183,28

Tipologia 400

**VENDITA DI BENI
immobili e terreni**

€ 269.914,73



Tipologie 500

**CONCESSIONI
EDILIZIE**

€ 667.010,90

*Escluso FPV ed avanzo



**Comune
di Rovereto**

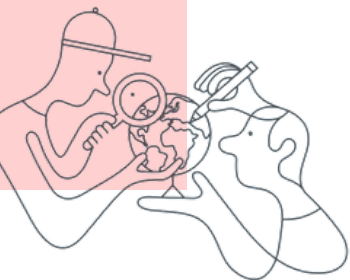

LE SPESE DELLA CITTA'

PARTE CORRENTE

In quali settori spendiamo:

M.1. Servizi istituzionali, generali e di gestione	€ 16.497.092,25
M.2. Giustizia - M.3. Ordine pubblico e sicurezza - M.11. Soccorso civile	€ 4.453.307,97
M.4. Istruzione e diritto allo studio	€ 4.848.894,66
M.5. Tutela e valorizzazione dei beni e attività culturali - M.7. Turismo	€ 7.085.021,93
M.6. Politiche giovanili, sport e tempo libero	€ 2.937.457,80
M.8. Assetto del territorio ed edilizia abitativa - M.9. Sviluppo sostenibile e tutela del territorio e dell'ambiente - M.16. Agricoltura, politiche agroalimentari e pesca	€ 5.892.181,45
M.10. Trasporti e diritto alla mobilità	€ 10.453.202,79
M.12. Diritti sociali, politiche sociali e famiglia	€ 18.326.184,12
M.14. Sviluppo economico e competitività - M.15. Politiche per il lavoro e per la formazione professionale	€ 1.968.231,71



**Comune
di Rovereto**

LE SPESE DELLA CITTA'

- PARTE CAPITALE -

Dove investiamo*:

M.1. Servizi istituzionali, generali e di gestione	€ 4.926.244,28
M.3. Ordine pubblico e sicurezza - M.11. Soccorso civile	€ 778.935,78
M.4. Istruzione e diritto allo studio	€ 1.354.058,35
M.5. Tutela e valorizzazione dei beni e attività culturali - M.7. Turismo	€ 716.730,09
M.6. Politiche giovanili, sport e tempo libero	€ 4.411.033,91
M.8. Assetto del territorio ed edilizia abitativa - M.9. Sviluppo sostenibile e tutela del territorio e dell'ambiente	€ 1.905.612,08
M.10. Trasporti e diritto alla mobilità	€ 2.749.303,23
M.12. Diritti sociali, politiche sociali e famiglia	€ 5.779.418,58
M. 14. Sviluppo economico e competitività	€ 197.708,06

*Per maggiori informazioni e dettagli si rimanda alla lettura della relazione al rendiconto



**Comune
di Rovereto**

RISULTATI CONSEGUITI

CON RIFERIMENTO AL LIVELLO DI COPERTURA DEI SERVIZI PUBBLICI FORNITI AI CITTADINI

RENDICONTO 2025	Proventi	Costi	Saldo	% di copertura realizzata
Asili nido	€ 968.170,44	€ 5.218.723,63	-€ 4.250.553,19	18,55%
Teatri, spettacoli e mostre	€ 166.594,00	€ 876.550,49	-€ 709.956,49	19,01%
Impianti sportivi	€ 287.241,38	€ 2.165.734,97	-€ 1.878.493,59	13,26%
Corsi extrascolastici	€ 291.370,24	€ 768.000,25	-€ 476.630,01	37,94%
TOTALI	€ 1.713.376,06	€ 9.029.009,34	-€ 7.315.633,28	18,98%





PARTECIPATE

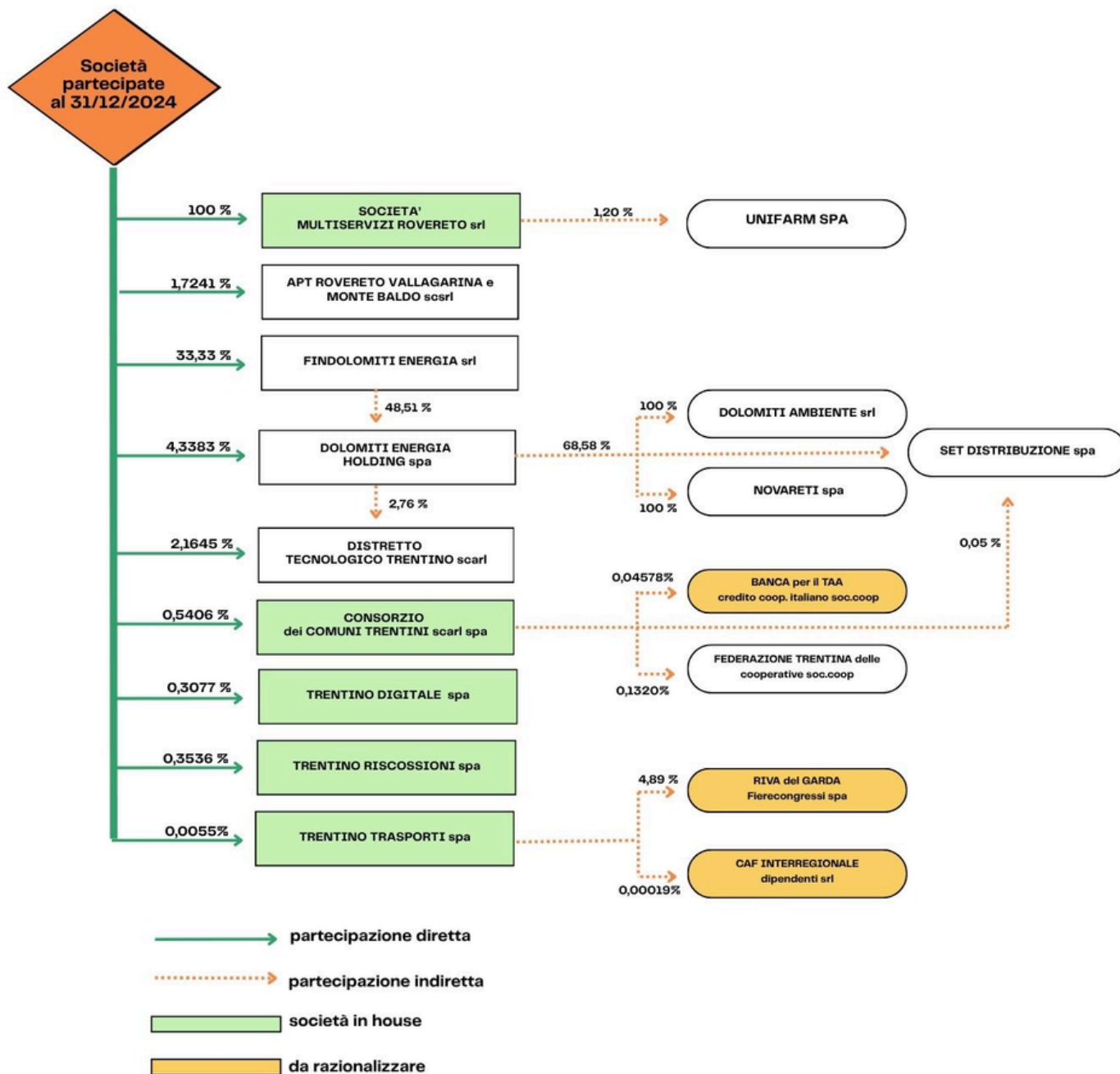

*Dati riferiti alla deliberazione di Consiglio n. 45/2025 "Ricognizione delle partecipazioni pubbliche"

