



NUOVO CATASTO EDILIZIO URBANO

(R. DECRETO-LEGGE 13 APRILE 1939, N. 632)

Planimetria dell'immobile situato nel Comune di ROVERETO Via LIZZANA

Ditta ENTE COMUNALE ASSISTENZA - ROVERETO

Allegata alla dichiarazione presentata all'Ufficio Tecnico Erariale di TRENTO

C.C. SACCO FG N° 6 RE. 1/4 R.M. / P.T. 119 SUB. 23 SCHEDE N° 2

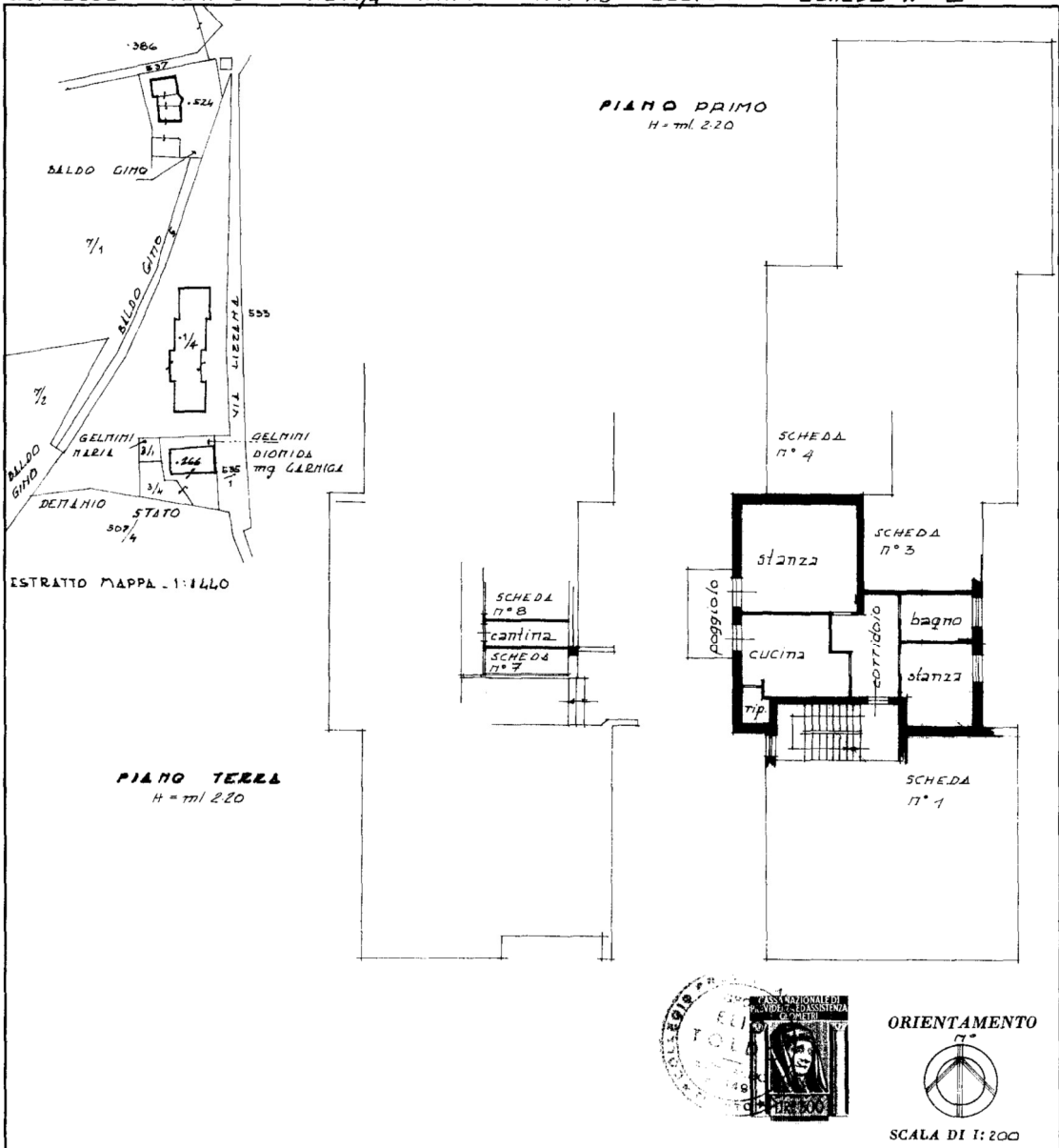

SPAZIO RISERVATO PER LE ANNOTAZIONI D'UFFICIO

DATA PROT. N° 1049/71

Compilata dal geometra
(Titolo, nome e cognome del tecnico)
ELIO TOLDO

Iscritto all'Albo dei GEOMETRI
della Provincia di TRENTO

DATA Rovereto, 13 aprile 1978

Firma: Elio Toldo