



NUOVO CATASTO EDILIZIO URBANO

(R. DECRETO-LEGGI 13 APRILE 1949, N. 633)

Planimetria dell'immobile situato nel Comune di ROVERETO Via LIZZANA

Ditta EMTE COMUNALE ASSISTENZA - ROVERETO

Allegata alla dichiarazione presentata all'Ufficio Tecnico Erariale di TRENTO

C.C. SACCO F.G.N.6 RE. 1/A PT. 119 P.M. / SUB 23 SCHEDA N° 11

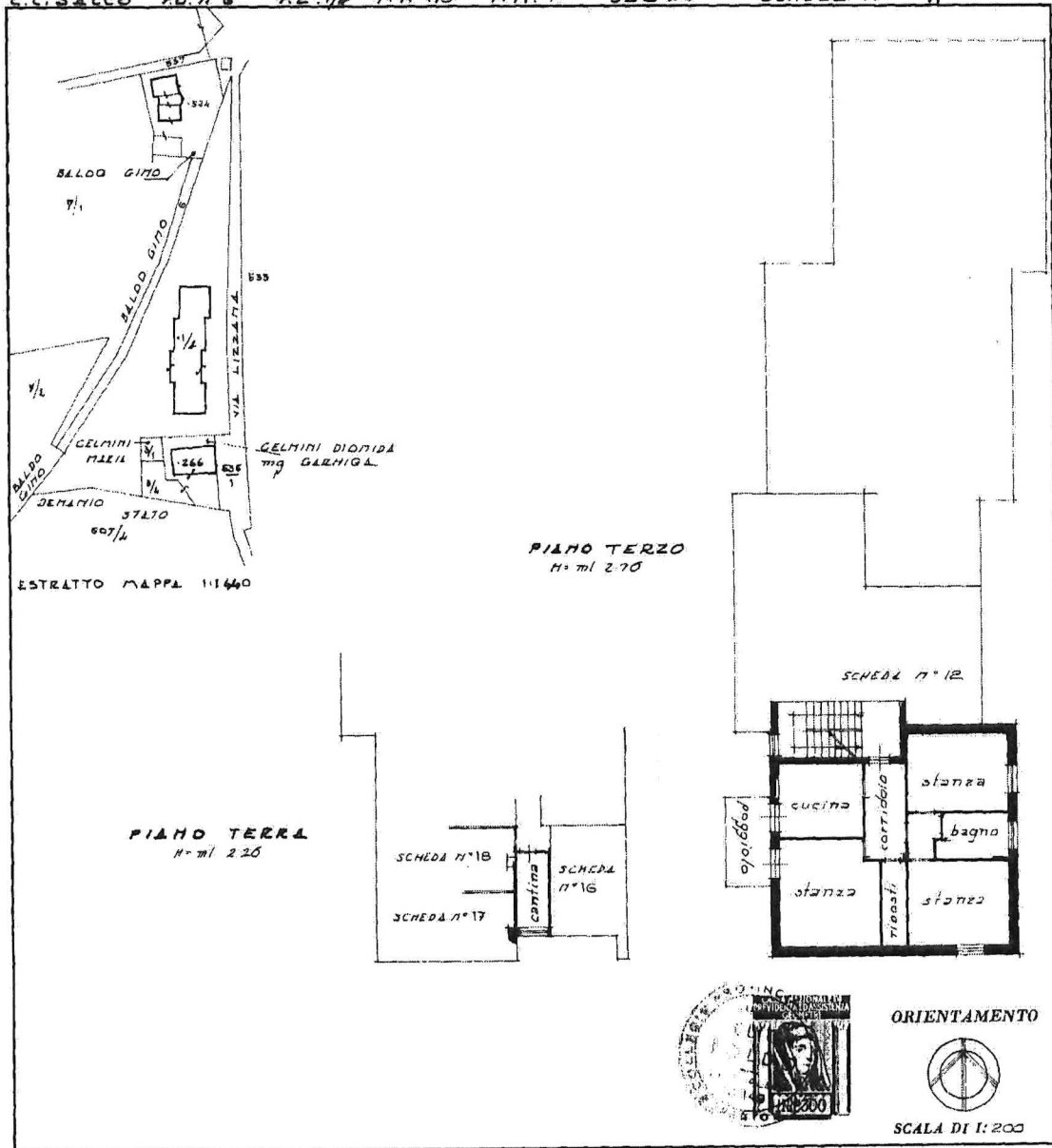

SPAZIO RISERVATO PER LE ANNOTAZIONI D'UFFICIO

DATA PROT. N° 1059/77

Compilata dal geometra
(Titolo, nome e cognome del tecnico)
ELIO TOLDO
Iscritto all'Albo dei GIOMETRI
della Provincia di TRENTO
DATA ROVERETO 13 aprile 1978
Firma: [Signature]