

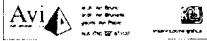

Planimetria (*) dell'immobile situato nel Comune di ROVERETO Via FLAIM N. 20
allegato alla dichiarazione presentata all'Ufficio Catasto di ROVERETO Ufficio tavolare di ROVERETO
C.C. ROVERETO F.M. 18 P.Ed. 1035 Sub. 24 P.T. --- P.M. ---

Rilievo (*) in conformità allo stato reale

Compilato dal geom. PAOLO AVI



(Titolo, Nome e Cognome del Tecnico)

Iscritto all'Albo DEI GEOMETRI della Prov. di TRENTO

Data 06/08/1997 Timbro e firma

SPAZIO RISERVATO ALL'UFFICIO CATASTO

Subalterni controllati in data _____

Il Tecnico Catastale _____

Mod. 97 n. 1707 P.C. imp. _____ Cat. _____ Cl. _____

PIANO SOTTOSTRADA PRIMO

H = 2.55

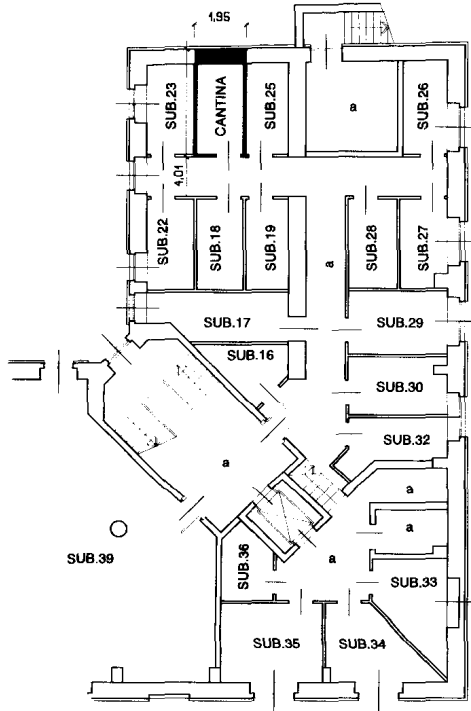

ESTRATTO MAPPA

SCALA 1 : 1000

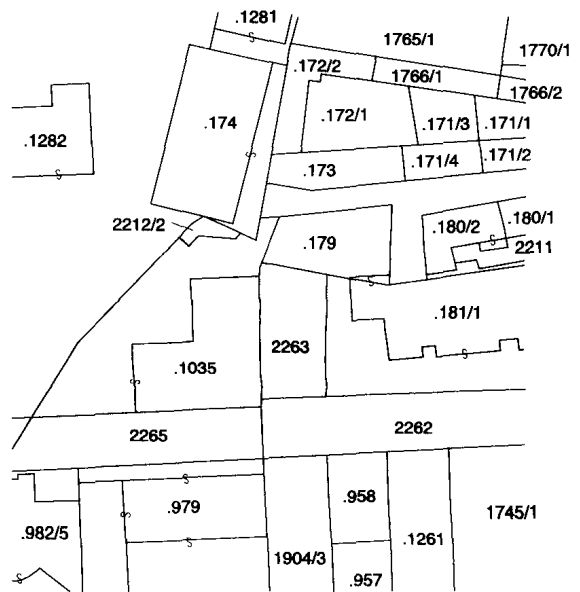

PRIMO PIANO

H = 3.30

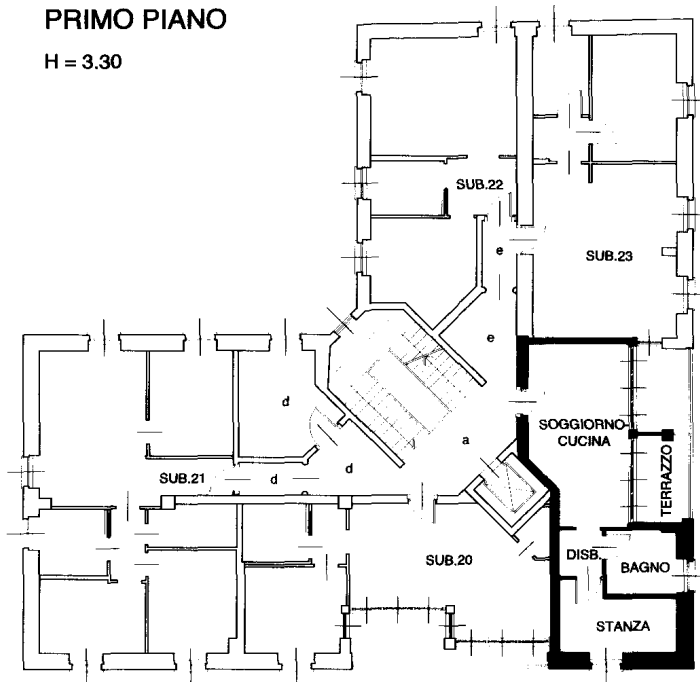

(*) Indicare le principali misure esterne

orientamento

