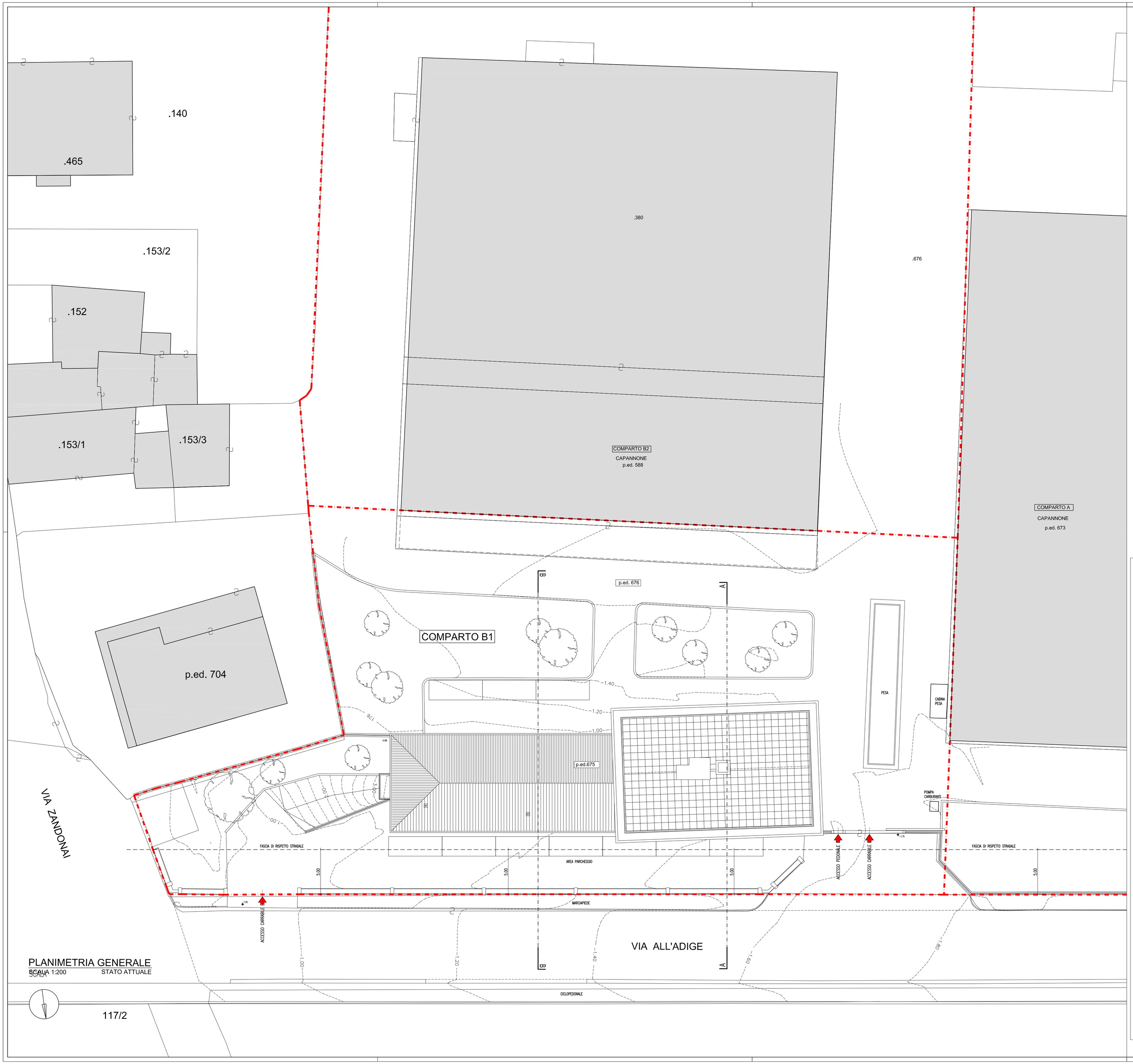

PLANIMETRIA GENERALE
SCALA 1:200 STATO ATTUALE

LEGENDA:

PERIMETRO COMPARTI

COMMITTENTE:

MANICA s.p.a
Leg. Rap Sig. Paolo Manica
via all'Adige 4 - 38068 ROVERETO (TN)
TEL - 0464.433705 - p.iva 00125080226

PROGETTO:

Comune di Rovereto
Provincia di Trento

PIANO DI LOTTIZZAZIONE - COMPARTO B1 del PL.18 VIA all'ADIGE a Borgo Sacco ai sensi dell' art. 49 della LP 4 agosto 2015, n.15 sulla p.ed.675 e parte della p.ed. 676 in CC Sacco - Via all'Adige n.4, ROVERETO

PROGETTISTA:

ANDREA MINIUCCHI ARCHITETTO
38068 ROVERETO V.lo Parolari, 10
mail:andreaminiucchi@libero.it
tel/fax 0464.414608 cell.339.1849525
C.f.: MNCNDR71P24H612D

TIMBRO:

ORDINE DEGLI ARCHITETTI DELLA PROV. DI TRENTO
Dott. Arch. ANDREA MINIUCCHI
ISCRIZIONE ALBO N° 919

COLLABORATORE:
Arch. Roberta Meneghelli

TAVOLA:

STATO ATTUALE

PLANIMETRIA GENERALE
PIANO COPERTURA

DATA:	MARZO 2019	SCALA:	1:200

NUM: REV: NOTE:

TAV.03

E' vietata a termini di legge la riproduzione e la diffusione del presente elaborato non espressamente e preventivamente autorizzata dal progettista