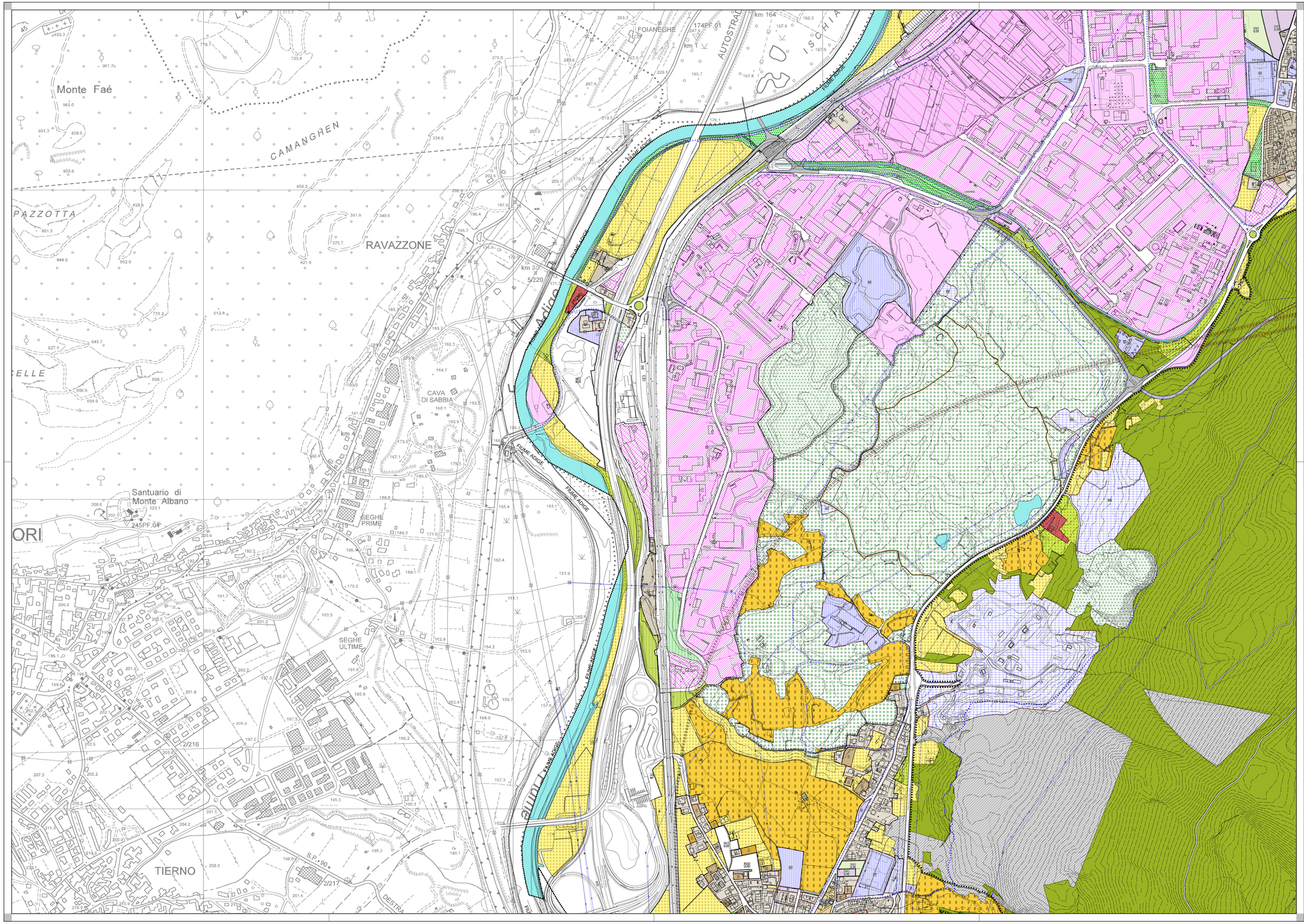

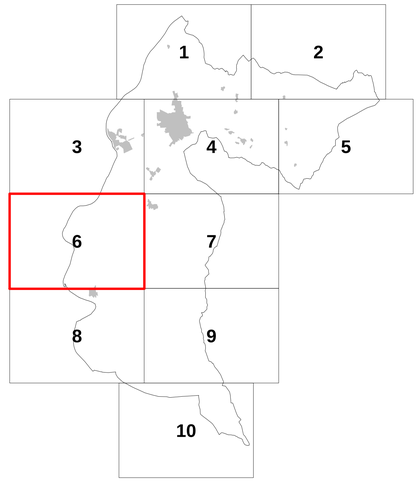

CITTA' DI ROVERETO
PIANO REGOLATORE GENERALE

VARIANTE al PRG "SETTEMBRE 2016"

Adeguamento art. 105 L.P. 15/2015

Adozione definitiva

I progettisti: Arch. Manuela La Spisa
Ing. Luigi Campostrini

Adozione del Consiglio Comunale	deliberazione n° 52	di data 03/11/2016
Adozione definitiva del Consiglio Comunale	deliberazione n°	di data
Approvazione della Giunta Provinciale	deliberazione n°	di data
Entrata in vigore il		

il Segretario Generale
dott. Giuseppe Di Giorgio

Il Dirigente
Luigi Campostrini

TAVOLA 06
SCALA 1:5.000
G5000