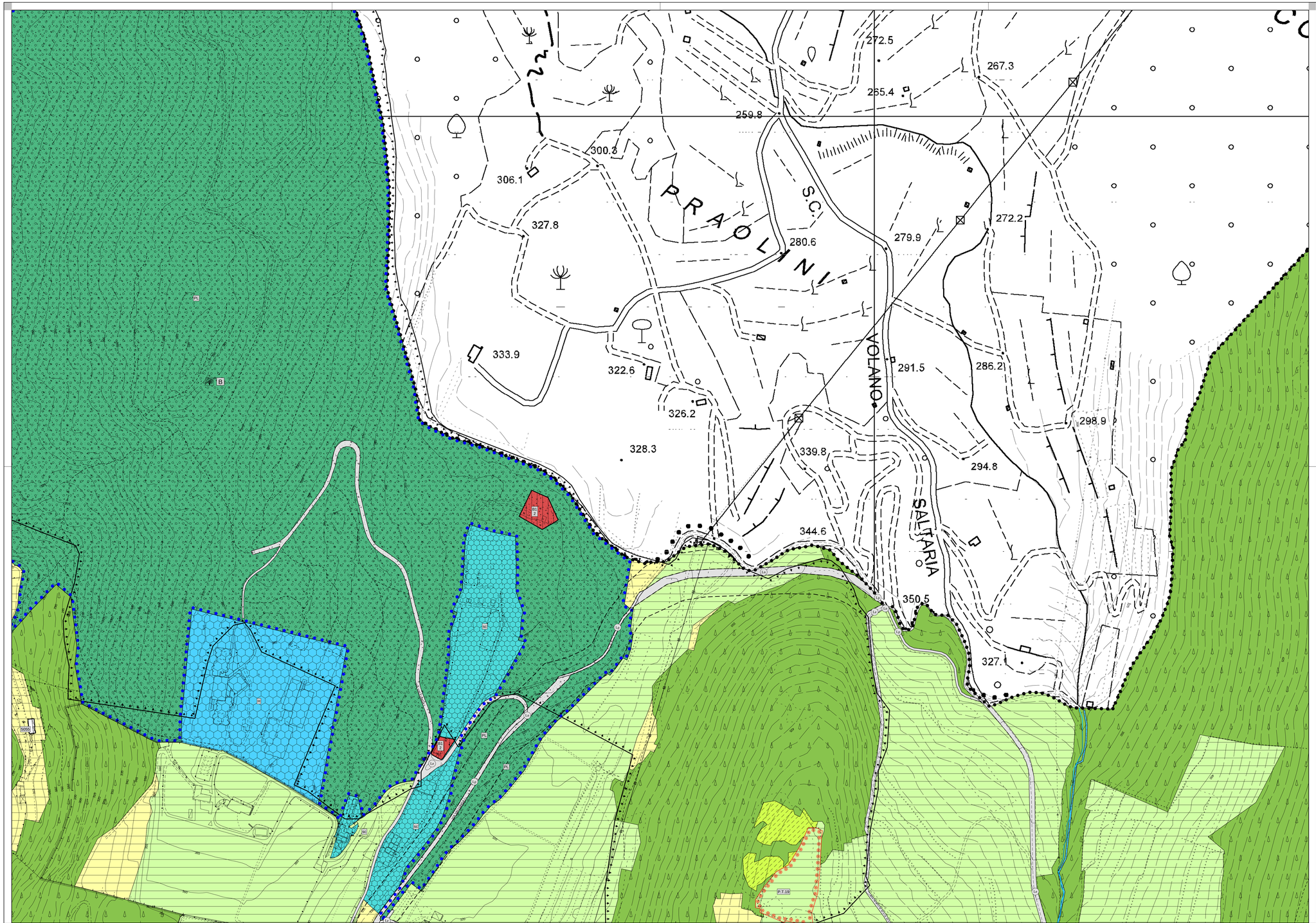


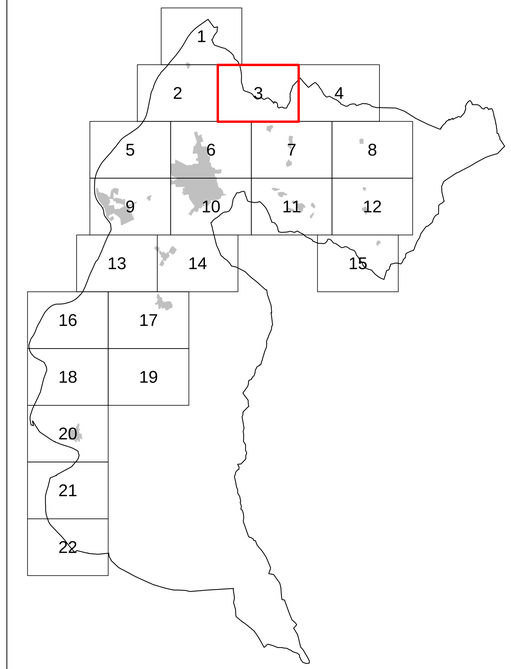


# CITTA' DI ROVERETO
# PIANO REGOLATORE GENERALE

## VARIANTE al PRG "NOVEMBRE 2015"
## Anticongiunturale

## Adozione Definitiva
**Adeguamento Osservazioni PAT - Ottobre 2018**

Il progettista: Ing. Luigi Campostrini

| | | |
|---|---|---|
| Adozione del Consiglio Comunale | deliberazione n° 24 | di data 28 giugno 2017 |
| Adozione definitiva del Consiglio Comunale | deliberazione n° 17 | di data 17 aprile 2018 |
| Approvazione della Giunta Provinciale | deliberazione n° | di data |
| Entrata in vigore il | | |

il Segretario generale
dott. Giuseppe Di Giorgio

Il Dirigente
Luigi Campostrini

**TAVOLA 03**
**SCALA 1:2.000**
G2000