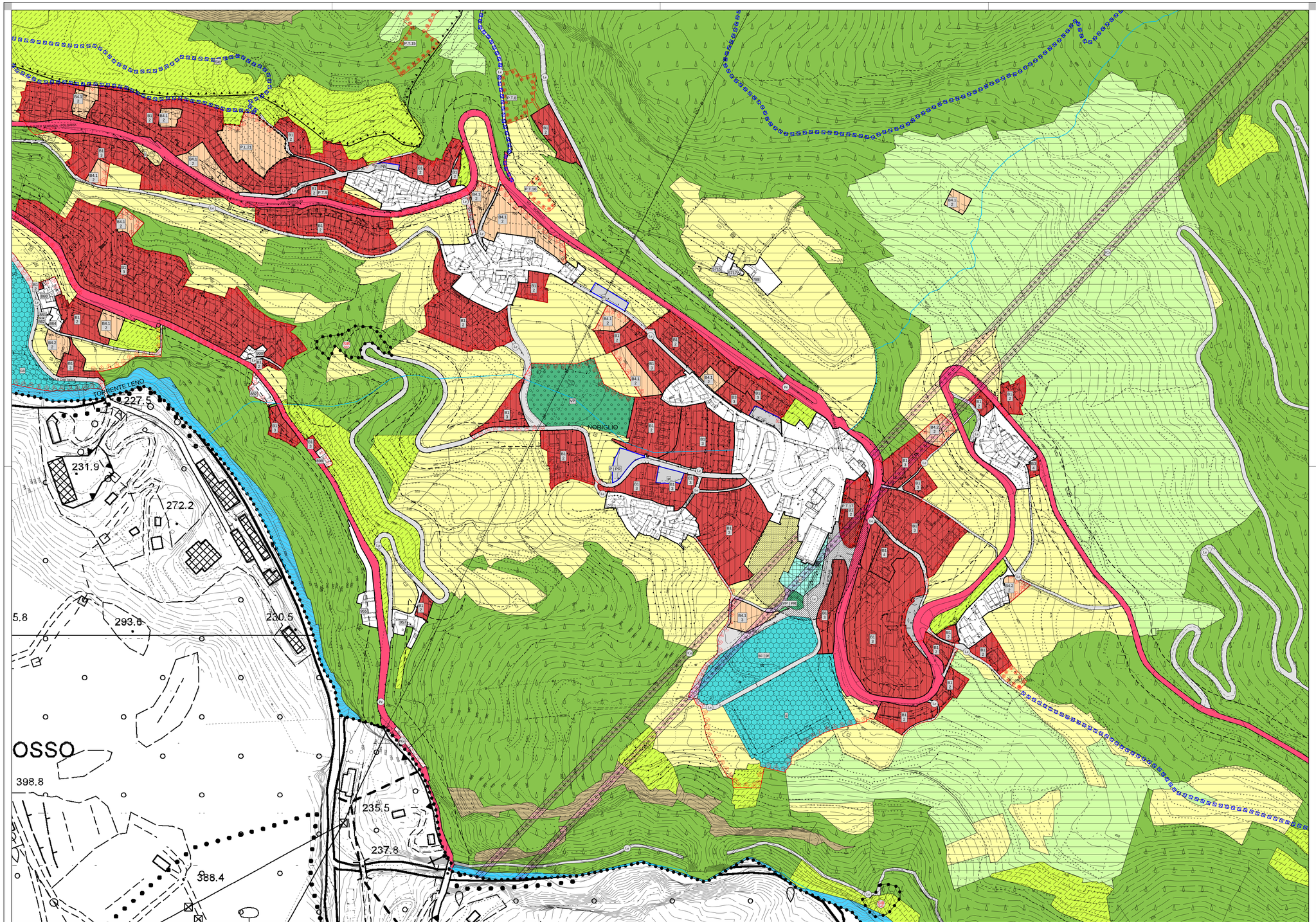

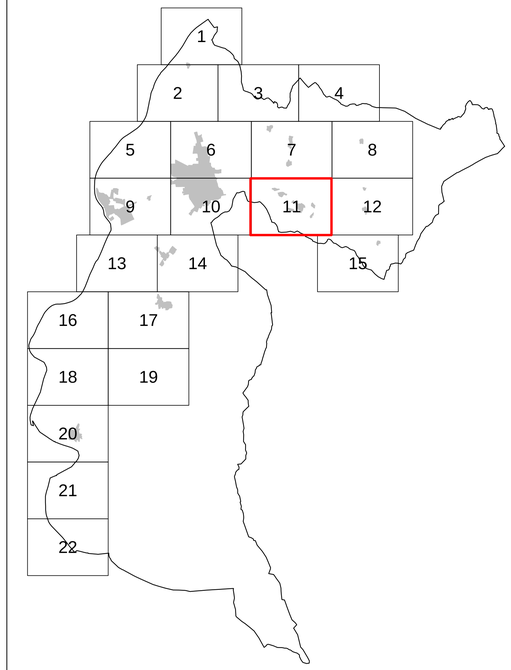

CITTA' DI ROVERETO
PIANO REGOLATORE GENERALE

VARIANTE al PRG "NOVEMBRE 2015"
Anticongiunturale

Adozione Definitiva
Adeguamento Osservazioni PAT - Ottobre 2018

Il progettista: Ing. Luigi Campostrini

Adozione del Consiglio Comunale	deliberazione n° 24	di data 28 giugno 2017
Adozione definitiva del Consiglio Comunale	deliberazione n° 17	di data 17 aprile 2018
Approvazione della Giunta Provinciale	deliberazione n°	di data
Entrata in vigore il		

il Segretario generale
dott. Giuseppe Di Giorgio

Il Dirigente
Luigi Campostrini

TAVOLA 11
SCALA 1:2.000
G2000