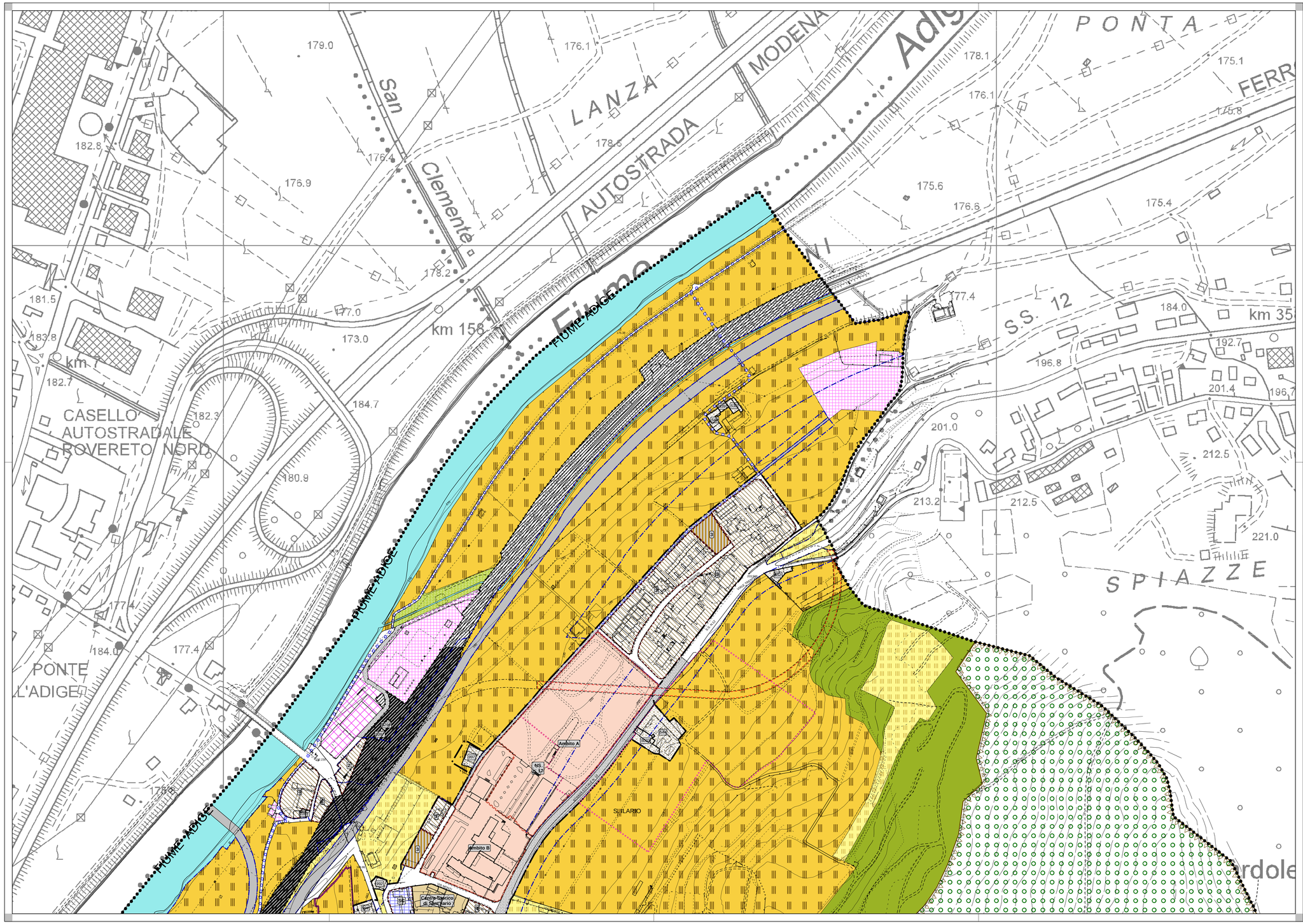

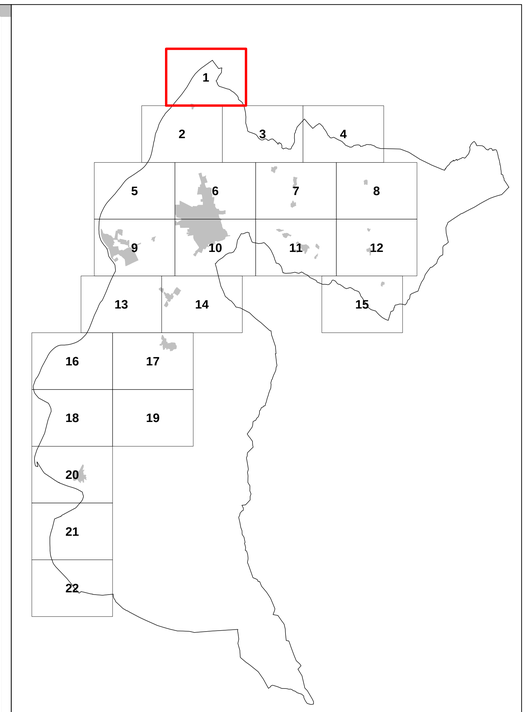

CITTA' DI ROVERETO
PIANO REGOLATORE GENERALE

VARIANTE al PRG "FEBBRAIO 2014"

Prima Adozione

I progettisti: Luigi Campostrini

Adozione del Consiglio Comunale	deliberazione n°	di data
Adozione definitiva del Consiglio Comunale	deliberazione n°	di data
Approvazione della Giunta Provinciale	deliberazione n°	di data
Entrata in vigore il		

il Segretario Generale
dott. Giuseppe Di Giorgio

Il Dirigente
Luigi Campostrini

TAVOLA 01
SCALA 1:2.000
G2000