SEZIONE A-A

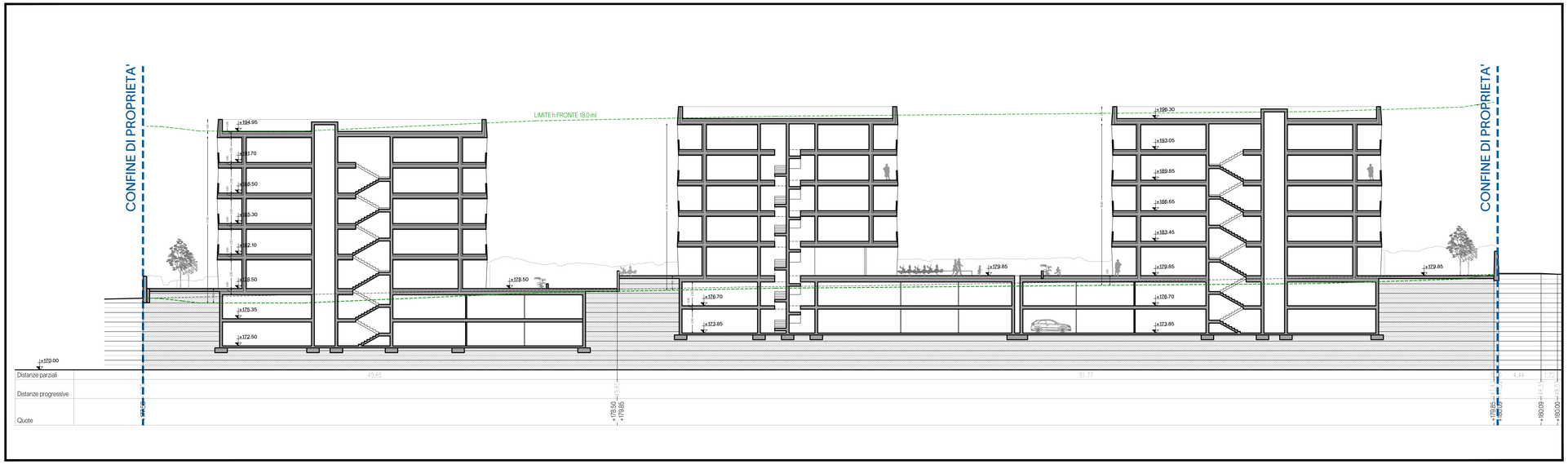

SEZIONE B-B

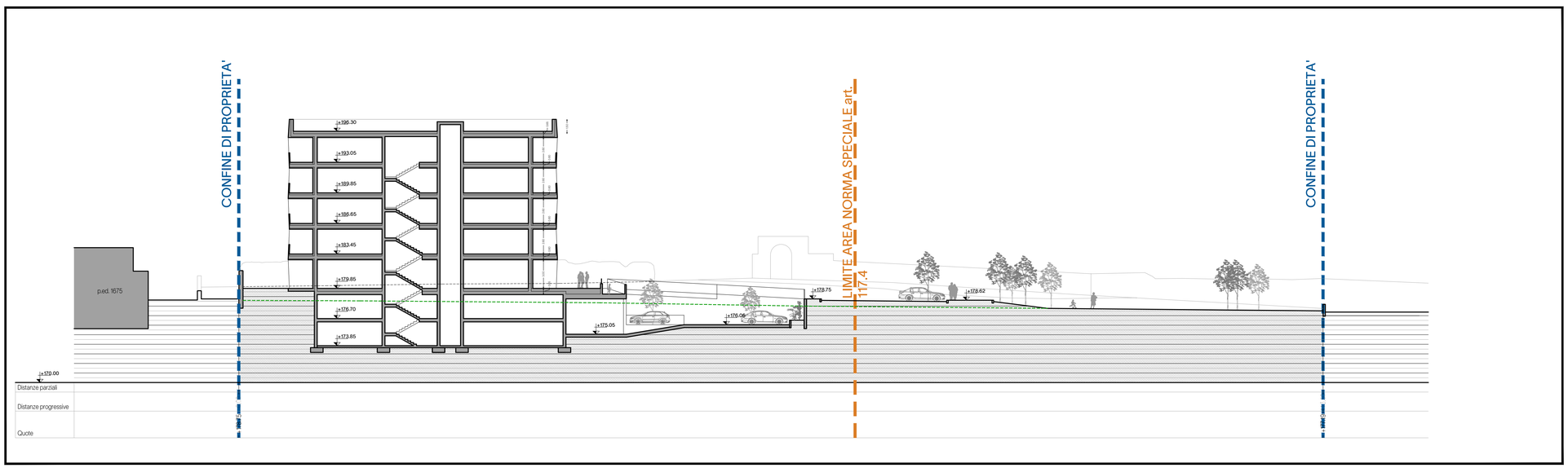

studioA22
piazza A. Leoni 15
38068 Rovereto (TN)
P.IVA 02265210225
www.studioa22.it
info@studioa22.it

PROGETTO ARCHITETTONICO
arch. Andrea Cipriani
per. ind. Yari Salvetti

RESPONSABILE PROCEDIMENTO
arch. Andrea Cipriani

DIRETTORE DEI LAVORI
arch. Andrea Cipriani

COORDINATORE DELLA SICUREZZA
per. ind. Yari Salvetti

Architettura e design

COMMITTENTI
SIMONINI COSTRUZIONI srl
P.I/C.F. 02406010229

via Abetone, 23
38068 ROVERETO (TN)

PROGETTO
VARIANTE AL PIANO DI LOTTIZZAZIONE
p.f. 475/1 in C.C. LIZZANA
Area compresa fra via ai Fiori e via delle Zigherane

PRATICA
VARIANTE AL P.D.L.

ELABORATO
SEZIONE AA - SEZIONE BB

PROGETTO A22-23007
DATA MAGGIO 2023
SCALA 1:200
TAVOLA 09
REV
VAR

PROGETTO
arch. Andrea Cipriani

TIMBRO PROFESSIONISTA
p.i. Yari Salvetti

TIMBRO COMMITTENTE

TIMBRO COMMISSIONE EDILIZIA

Il presente documento è di proprietà esclusiva di studioA22 e non può essere riprodotto o trasmesso a terzi senza autorizzazione