c_h612-27/08/2024-0001506/2 - Allegato utente 4 (A04)

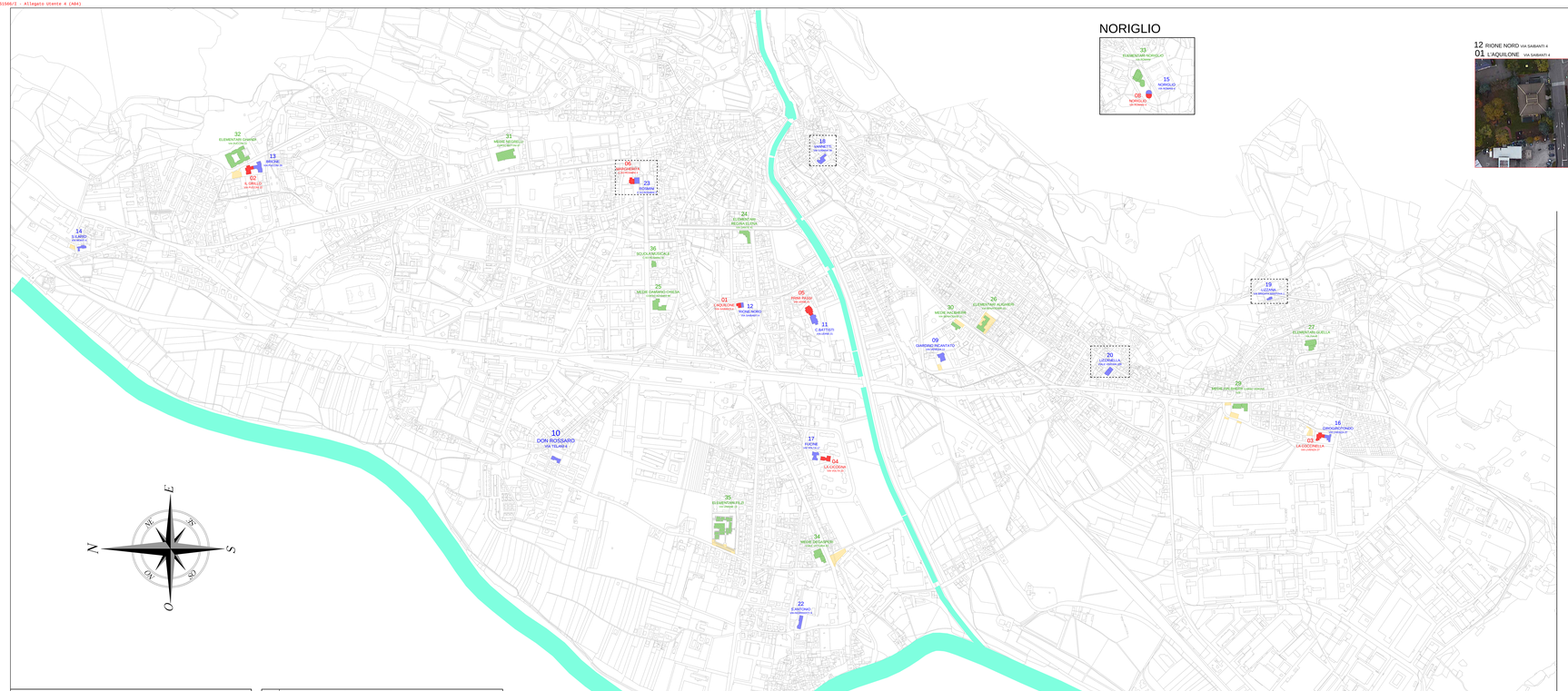

NORIGLIO

MARCO

12 RIONE NORD VIA SAIBANTI 4
01 L'AQUILONE VIA SAIBANTI 4

32 ELEMENTARI GHANDI VIA PUCCINI 22
13 BRIONE VIA PUCCINI 26
02 IL GRILLO VIA PUCCINI 22

16 GIROGIROTONDO VIA LIVENZA 27
03 LA COCCINELLA VIA LIVENZA 27

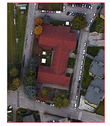

17 FUCINE VIA VOLTA 17
04 LA CICOGNA VIA VOLTA 15

11 C.BATTISTI VIA UDINE 21
05 PRIMI PASSI VIA UDINE 21

23 ROSMINI C.SO ROSMINI 3
06 MARGHERITA C.SO ROSMINI 3

07 IL GIRASOLE VIA DOLNI DOBROUC 5

33 ELEMENTARI NORIGLIO VIA ROMANI
15 NORIGLIO VIA ROMANI 4
08 NORIGLIO VIA ROMANI 4

09 GIARDINO INCANTATO VIA VENEZIA 11

10 DON ROSSARO VIA TELANI 4

14 S.ILARIO VIA MONTI 4

18 VANNETTI VIA S.MARIA 58

19 LIZZANA VIA BRIGATA MANTOVA 1

20 LIZZANELLA VIALE VERONA 109

21 MARCO VIA STAZIONE 2

22 S.ANTONIO VIA FEDRIGOTTI 3

24 ELEMENTARI REGINA ELENA VIA DANTE 41

25 MEDIE DAMIANO CHIESA CORSO ROSMINI 86

26 ELEMENTARI ALIGHIERI VIA BENACENSE 32

27 ELEMENTARI GUELLA VIA PIAVE

28 ELEMENTARI ROSMINI MARCO VIA II NOVEMBRE 57

29 MEDIE HALBHERR CORSO VERONA 129

30 MEDIE HALBHERR VIA BENACENSE 27

31 MEDIE NEGRELLI CORSO BETTINI 67

34 MEDIE DEGASPERI VIALE VITTORIA 43

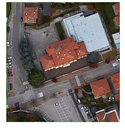

35 ELEMENTARI FILZI VIA UNIONE 23

36 SCUOLA MUSICALE C.SO ROSMINI 78

PIANO NEVE - ACCESSO SCUOLE

1-8 ASILI NIDO

9-23 SCUOLE INFANZIA

24-36 SCUOLA PRIMARIA E SECONDARIA

PARCHEGGI GIA' INCLUSI IN LOTTI NEVE 4-12

SCUOLE EQUIPARATE NON DI COMPETENZA

01	L'AQUILONE (ex Omni) 421032 Via Saibanti, 4
02	IL GRILLO (Brione) 413002 Via Puccini, 22
03	LA COCCINELLA (Livenza) 436842 Via Livenza, 27
04	LA CICOGNA (Fucine) 434135 Via Volta, 15
05	PRIMI PASSI (ex Borgo Sacco) 433197 Via Domenico Udine, 21
06	MARGHERITA ROSMINI 755073 Corso Rosmini, 3
07	IL GIRASOLE (MARCO) 366 2221522 Via Dolni Dobrouc, 5
08	NORIGLIO 434091 (3452930645) Via Romani, 4
09	GIARDINO INCANTATO 431163 Via Venezia, 11
10	DON ROSSARO 433713 Via Telani, 4 - San Giorgio
11	C. BATTISTI 431239 Via Domenico Udine, 21
12	RIONE NORD (circ. 10) 435355 Via Saibanti, 4
13	BRIONE (circ. 10) 412892 Via Puccini, 26
14	S. ILARIO (circ. 10) 411901 Via P. Monti, 4-6
15	NORIGLIO 437430 Via Romani, 4
16	GIROGIROTONDO 437839 Via Livenza, 27 - Lizzana
17	FUCINE 420477 Via Volta, 17
18	VANNETTI 420061 Via S. Maria, 58
19	LIZZANA 433395 Via Brigata Mantova, 1
20	LIZZANELLA 432307 - 400420 (fax) Viale Verona, 109
21	MARCO 943313 Via Stazione, 2
22	S. ANTONIO 430541 Via Fedrigotti, 9
23	ROSMINI 421541 Corso Rosmini, 3
24	Scuola primaria "R. Elena" 439249 450456 Via Dante, 41
25	Scuola secondaria I grado "D. Chiesa" 433709 488448 Corso Rosmini, 86
26	Scuola primaria "D. Alighieri" 420532 432707 Via Benacense, 32
27	Scuola primaria "F. Guella" 430017 430017 Via Piave - Lizzana
28	Scuola primaria "A. Rosmini" di Marco 944040 425370 Via II Novembre, 57
29	Scuola secondaria I grado "F. Halbherr" 430029 430029 Corso Verona, 129
30	Succursale "Halbherr" - ex Edili 437327 437327 Via Benacense, 27
31	Scuola secondaria I grado Negrelli 420759 480415 Corso Bettini, 67
32	Scuola primaria "Gandhi" 414249 414249 Via Puccini, 22
33	Scuola primaria Noriglio 437260 Via Romani
34	Scuola secondaria I grado "A. Degasperi" 431515 489616 Viale Vittoria,43
35	Scuola primaria "F.lli Filzi" 439287 439287 Via Unione, 23
36	Scuola Musicale 0464 452164 C.so Rosmini, 78