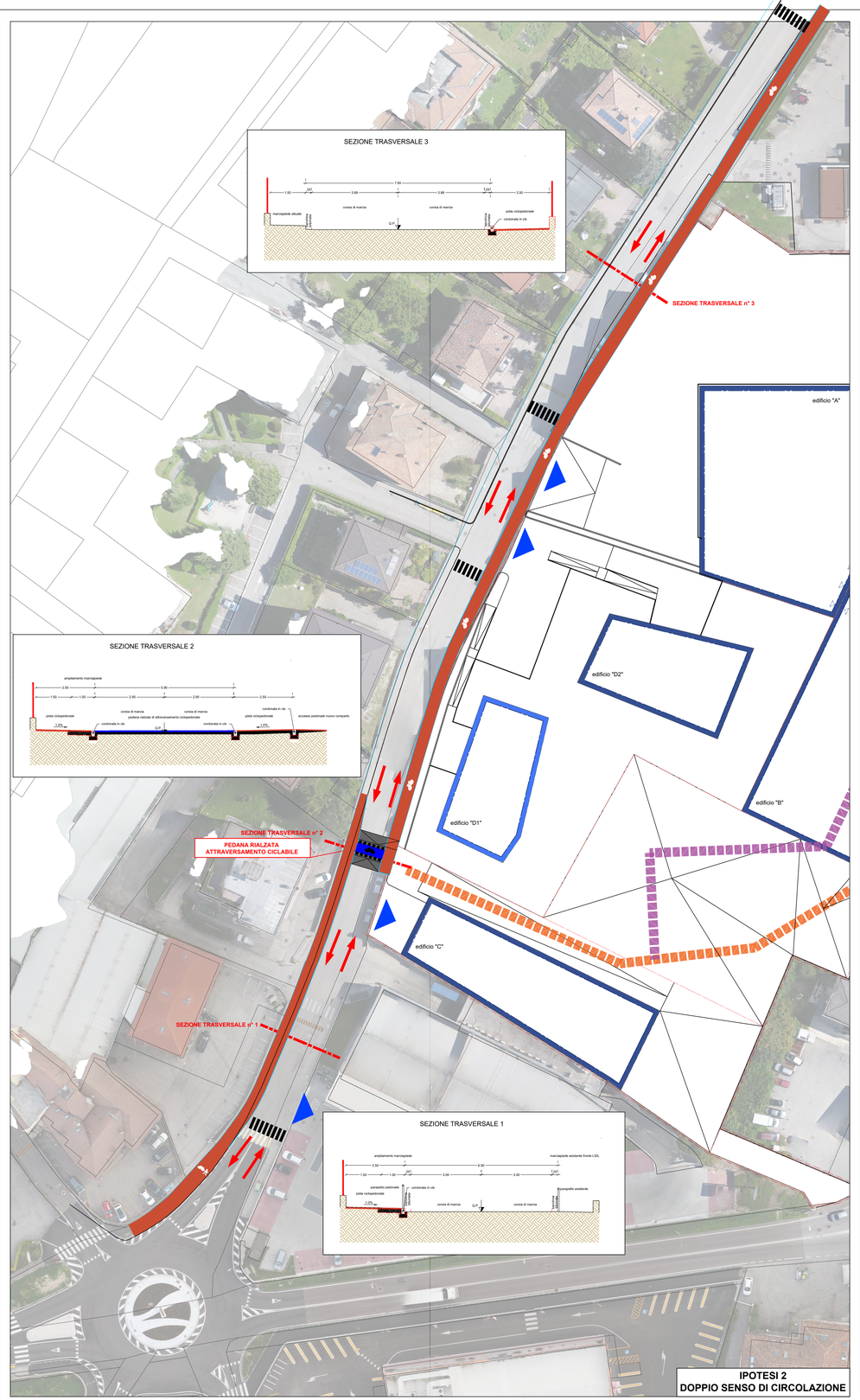

IPOTESI 2
DOPPIO SENSO DI CIRCOLAZIONE

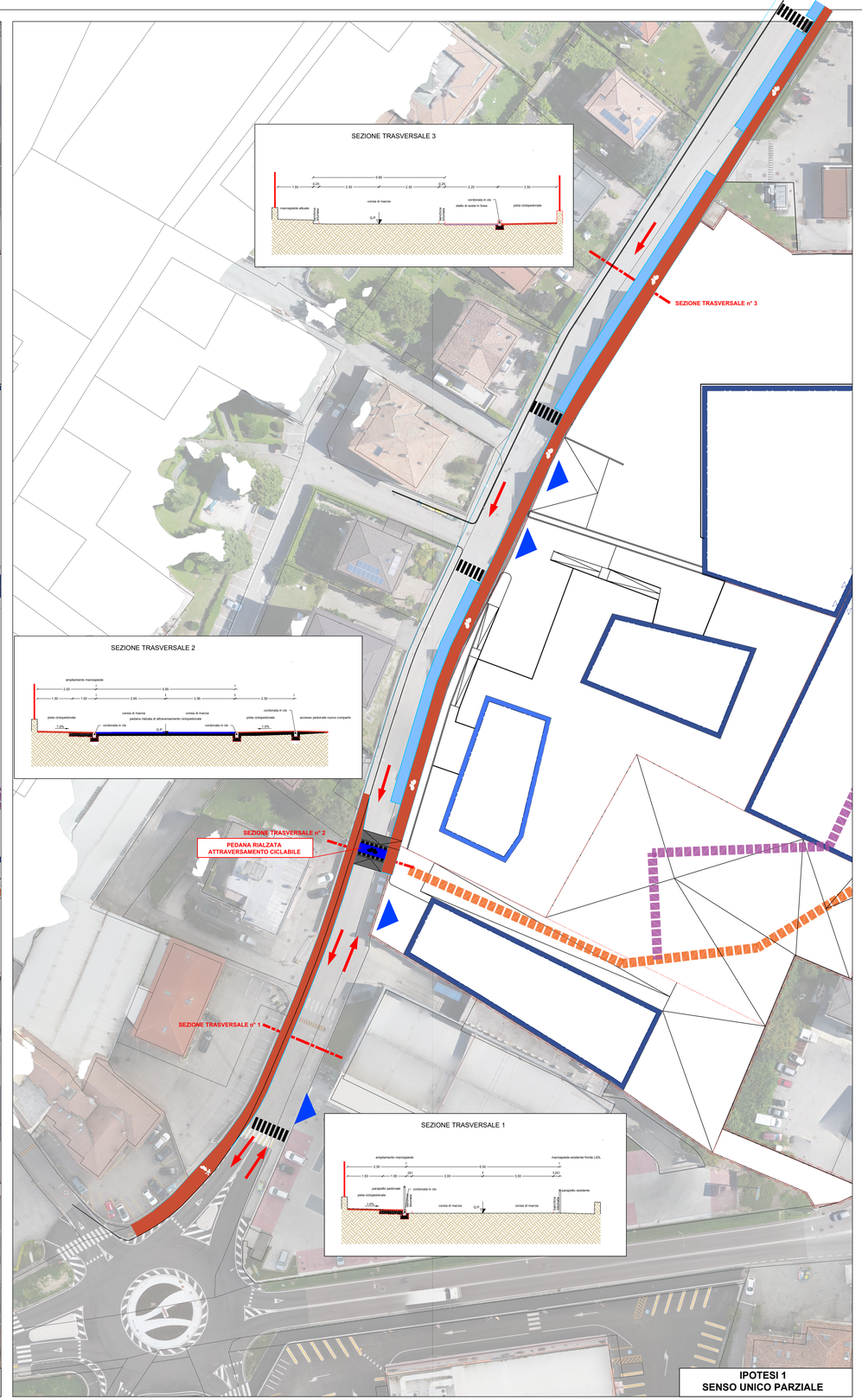

IPOTESI 1
SENSO UNICO PARZIALE

STALLI DI SOSTA IN LINEA

PISTA CICLOPEDONALE

Heliopolis engineering
via Alto Adige, 160 38121 Trento - Italy
tel. +39 0461 1732700
fax. +39 0461 1732701
www.heliopolisenergia.com
info@heliopolisenergia.com
c.fiscale, p.iva e R.I. Milano 08345510963

Certified Swiss Quality ISO 9001
Certified Swiss Quality ISO 14001

COMMITTENTE:
ROVIM SRL
Via Museo, 1 - 39100 BOLZANO

NOME COMMESSA:
COMUNE DI ROVERETO (TN)
PL06a VIA ABETONE SUD
PIANO DI RECUPERO AREA EX MARANGONI

STATO DI AVANZAMENTO COMMESSA:
DOMANDA PIANO DI LOTTIZZAZIONE IN VARIANTE

CODICE COMMESSA:
HE.17.0018

INGEGNERIA:
ing. NICOLA ZUECH

ORDINE DEGLI INGEGNERI
DELLA PROV. DI TRENTO
dott. ing. NICOLA ZUECH
ISCRIZIONE ALBO N. 2305

ARCHITETTURA:
area7 architetti associati

ORDINE DEGLI ARCHITETTI ARCHITEKTENKAMMER DELLA PROVINCIA DI BOLZANO DER PROVINZ BOZEN
656 DOTT. ARCH. ROSSA
1859 DOTT. ARCH. SACCANI
955 DOTT. ARCH. BASSETTI

OGGETTO:
Riqualificazione di via Benacense II
Ipotesi progettuali

SCALA: 1:500
DATA: FEBBRAIO 2018
NOME FILE: VIA BENACENSE - VIABILITA.DWG
TAVOLA: TAV 12

N. REV.	DATA	REVISIONE	ELABORATO	VERIFICATO responsabile commessa	VALIDATO direttore tecnico
0	28/02/2018	Emissione	C. Bassetti	N. Zuech	N. Zuech

QUESTO DOCUMENTO NON POTRA' ESSERE COPIATO, RIPRODOTTO O ALTRIMENTI PUBBLICATO IN TUTTO O IN PARTE SENZA IL CONSENSO SCRITTO DI QUESTO STUDIO [LEGGE 22 APRILE 1941, N.633-ART 2575 E SEGG. C.C.]