

PROSPETTO NORD

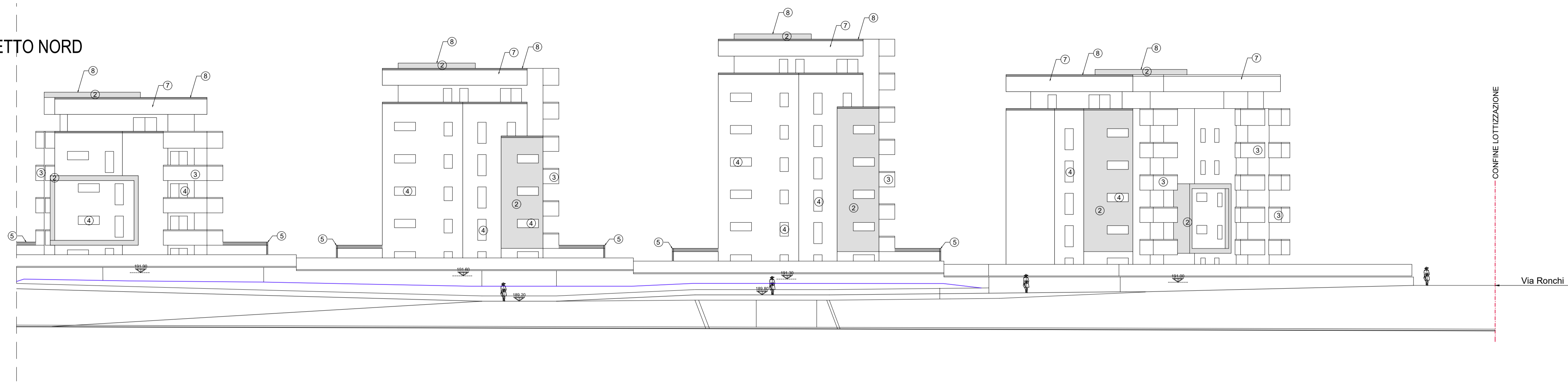

- LEGENDA FINITURE E MATERIALI:**
- ① PARETE CON RIVESTIMENTO A CAPPOTTO ED INTONACHINO CON FINITURA FINE colore bianco
 - ② PARETE CON RIVESTIMENTO A CAPPOTTO ED INTONACHINO CON FINITURA GROSSA colore grigio
 - ③ PARAPETTO IN PANNELLI IN HPL COLORE BIANCO E CORRIMANO IN ACCIAIO
 - ④ FINESTRE IN PVC COLORE 9010/7016 E TAPParelLE IN ALLUMINIO
 - ⑤ PERGOTENDA IN ALLUMINIO COLOR GRIGIO ANTRACITE E COPERTURA MOBILE IN PVC IMPERMEABILE
 - ⑥ LATTONERIA PREVERNICIATA COLOR GRIGIO ANTRACITE
 - ⑦ PANNELLI FOTOVOLTAICI POSATI INCLINATI 30°
 - ⑧ COPERTURA PIANA coefficiente di riflettanza > 0,7

PROSPETTO EST

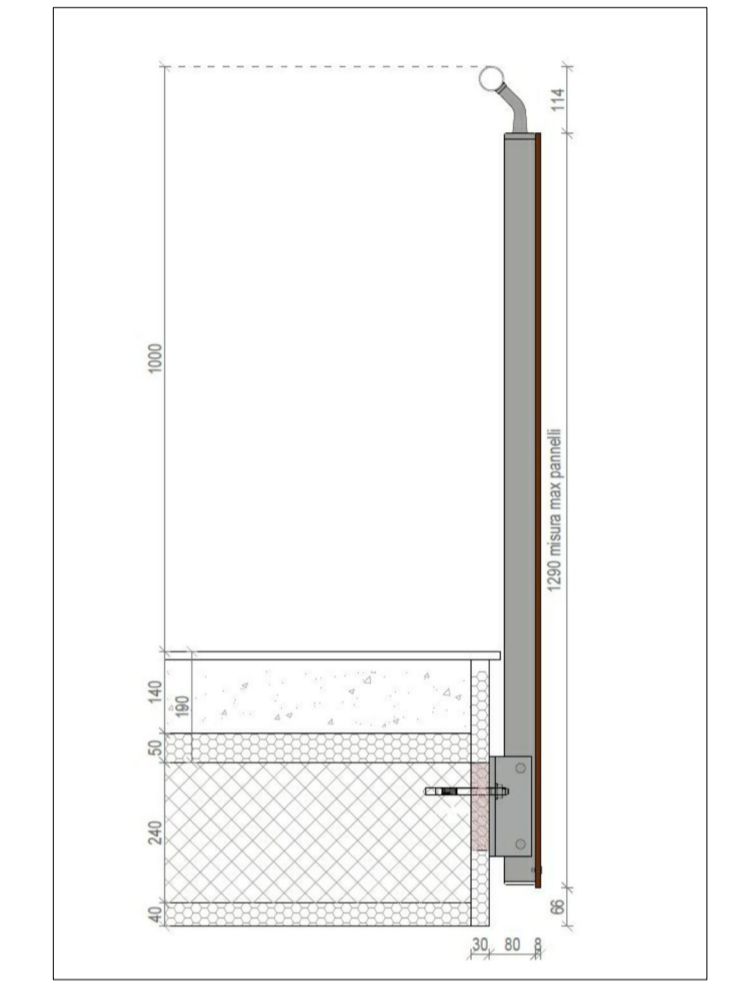
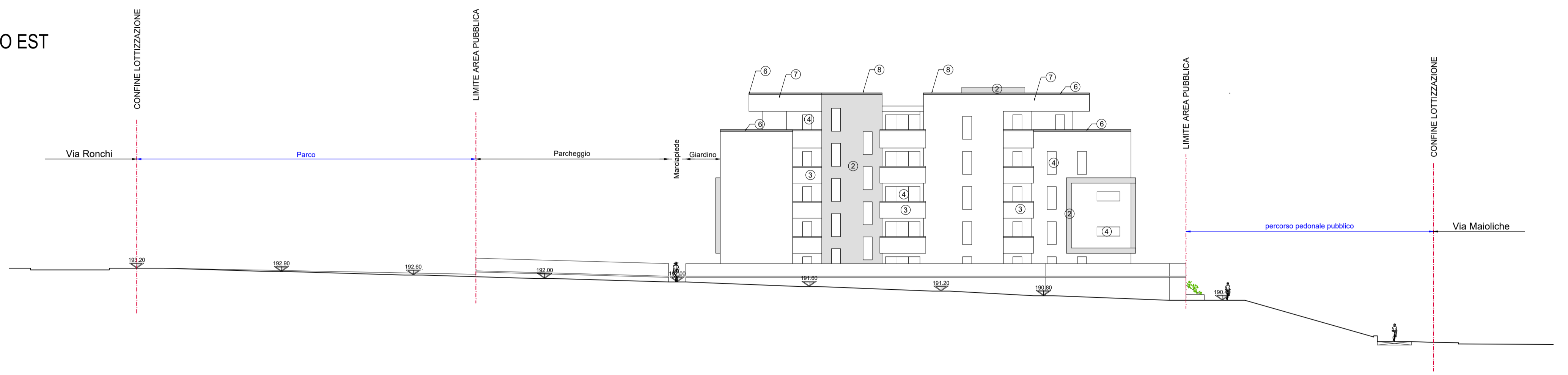

PARAPETTO POGGIOLI IN HPL COLORE BIANCO
CORRIMANO TUBOLARE IN ACCIAIO

PROSPETTO OVEST

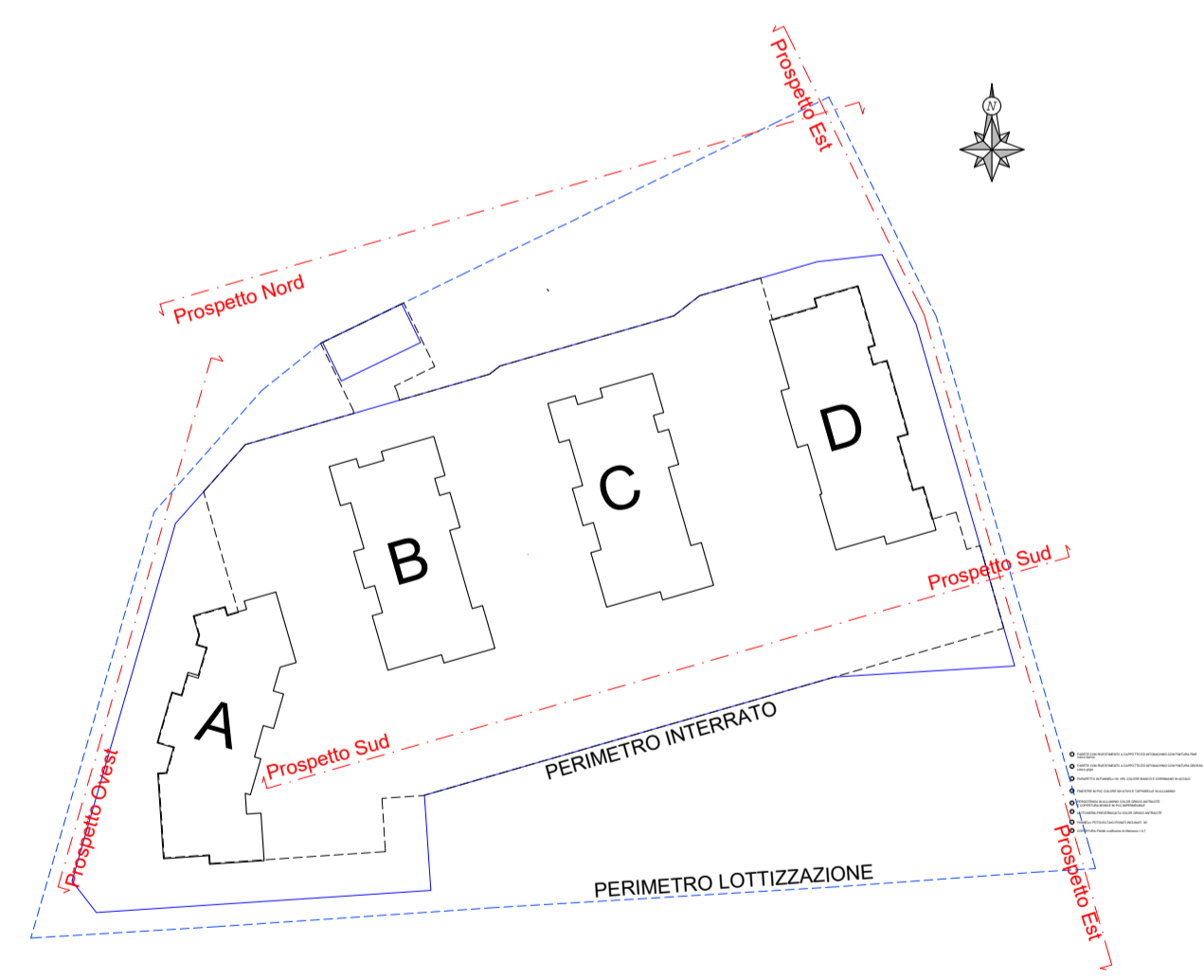
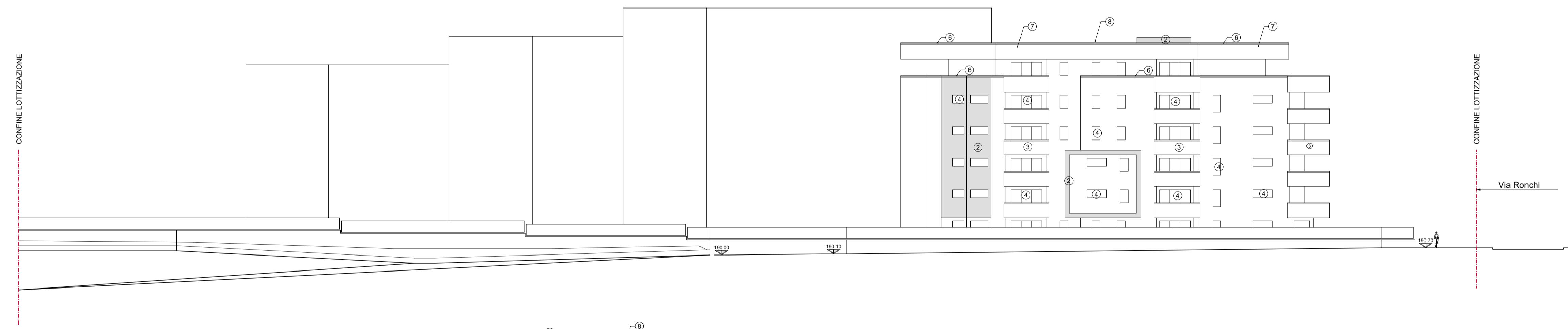

PROSPETTO SUD

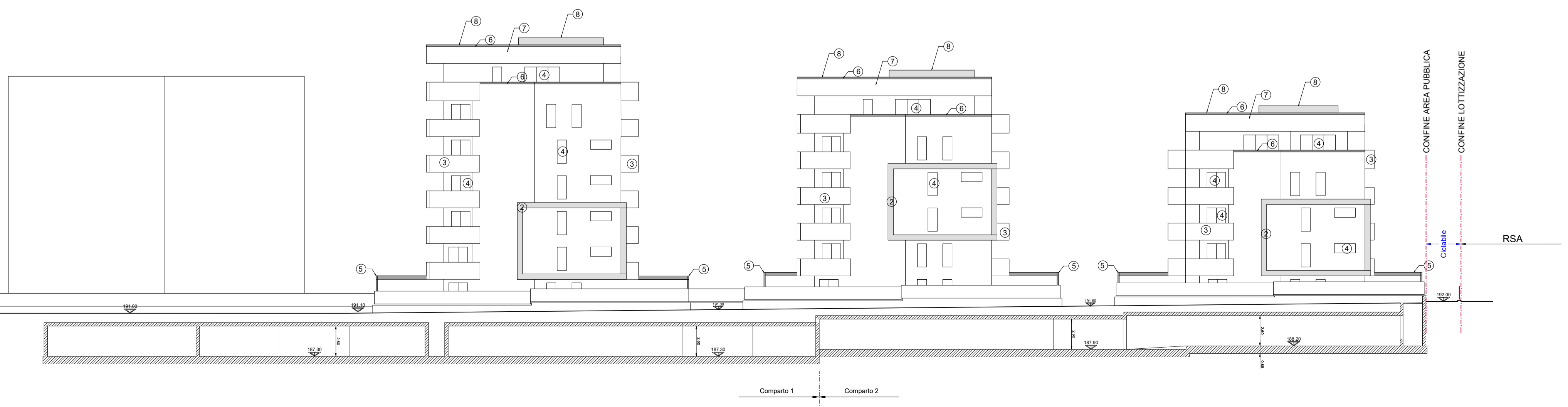

COMMITTENTE GIRARDELLI SRL	DATA PROGETTO marzo 2026
OGGETTO COMUNE DI ROVERETO – PROVINCIA AUTONOMA DI TRENTO	TAVOLA Tav. 09
OGGETTO PIANO DI LOTTIZZAZIONE PL5 - MASTER TOOLS p.ed. 2980 e pp. ff. 2154/3 – 2154/4 C.C. Rovereto	SCALA 1:250
CATEGORIA VARIANTE PIANO DI LOTTIZZAZIONE	NOTE
TITOLO Prospetti e tipologie	
SOTTOTITOLO	
Studio di Ingegneria Lucio Manzana	TIMBRO ORDINE DEGLI INGEGNERI DELLA PROV. DI TRENTO dot. ing. LUCIO MANZANA N. 1524
Rovereto (TN) - via Livenza 24 - mail luciomanzana65@gmail.com - P.IVA 01495130229	