

REGIONE AUTONOMA TRENINO-ALTO ADIGE
(D.P.R. 31 luglio 1978, n. 569)

Mod. Am (C.I.L.C.)

NUOVO CATASTO EDIZIO URBANO
(R. Decreto Legge 13 aprile 1939, n. 652)

N. d'ord.
N. fogli

animetria (*) dell'immobile situato nel Comune di **ROVERETO** Via **FONTANI** N. **23**
egata alla dichiarazione presentata all'Ufficio catasto di **ROVERETO** Ufficio tavolare di **ROVERETO**

C. **KORICLIO** F.M. **5** P.Ed. **367** Sub. **3** P.T. **869** P.M.

lievo (*) in conformità allo stato reale

compiato dal Geom. **SERGIO ZAFFONI**
ritto all'Albo **Geometri** (Titolo, Nome e Cognome del Tecnico)
della Prov. di **TRENTO**

ata **03/07/1998** Timbro e firma

SPAZIO RISERVATO ALL'UFFICIO CATASTO
Subalterni controllati in data
Il Tecnico Catastale **MS/**
Mod. 97 n. **MS/** P.C. imp. Cat. Cl.

pp

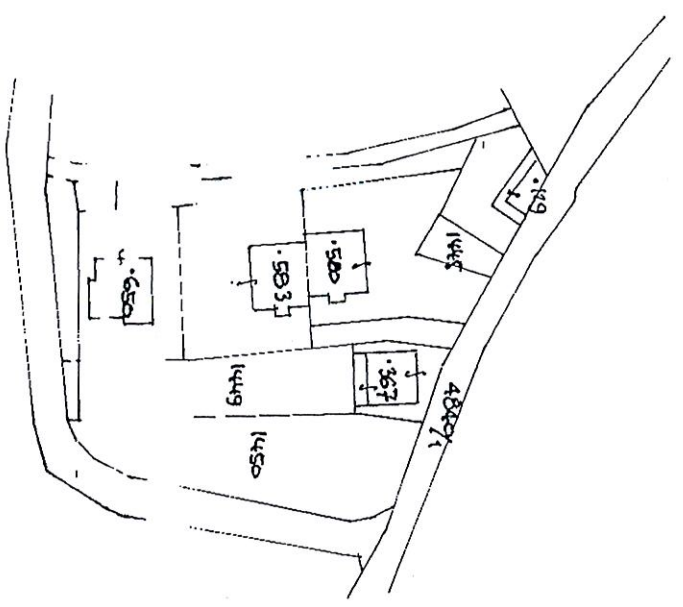

ESTRATTO MAPPA
SCALA 1:1440

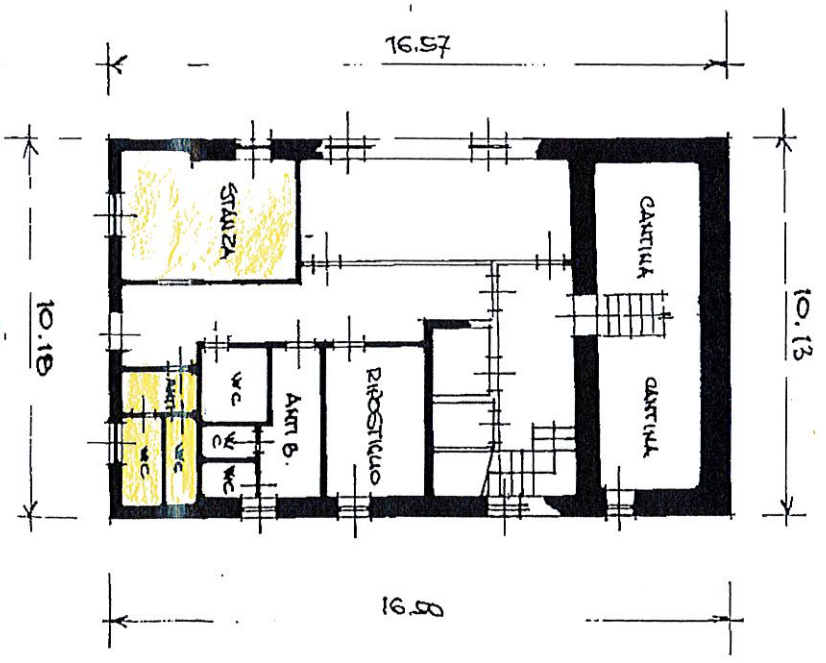

PIANO PRIMO SOTTOSTAGIA
= ul. 2.80

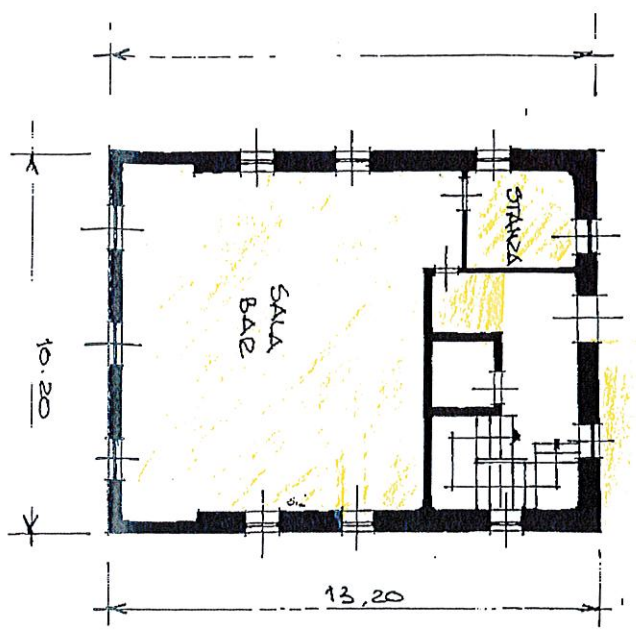

PIANO TERRA # = ul. 290

P15



SCALA 200