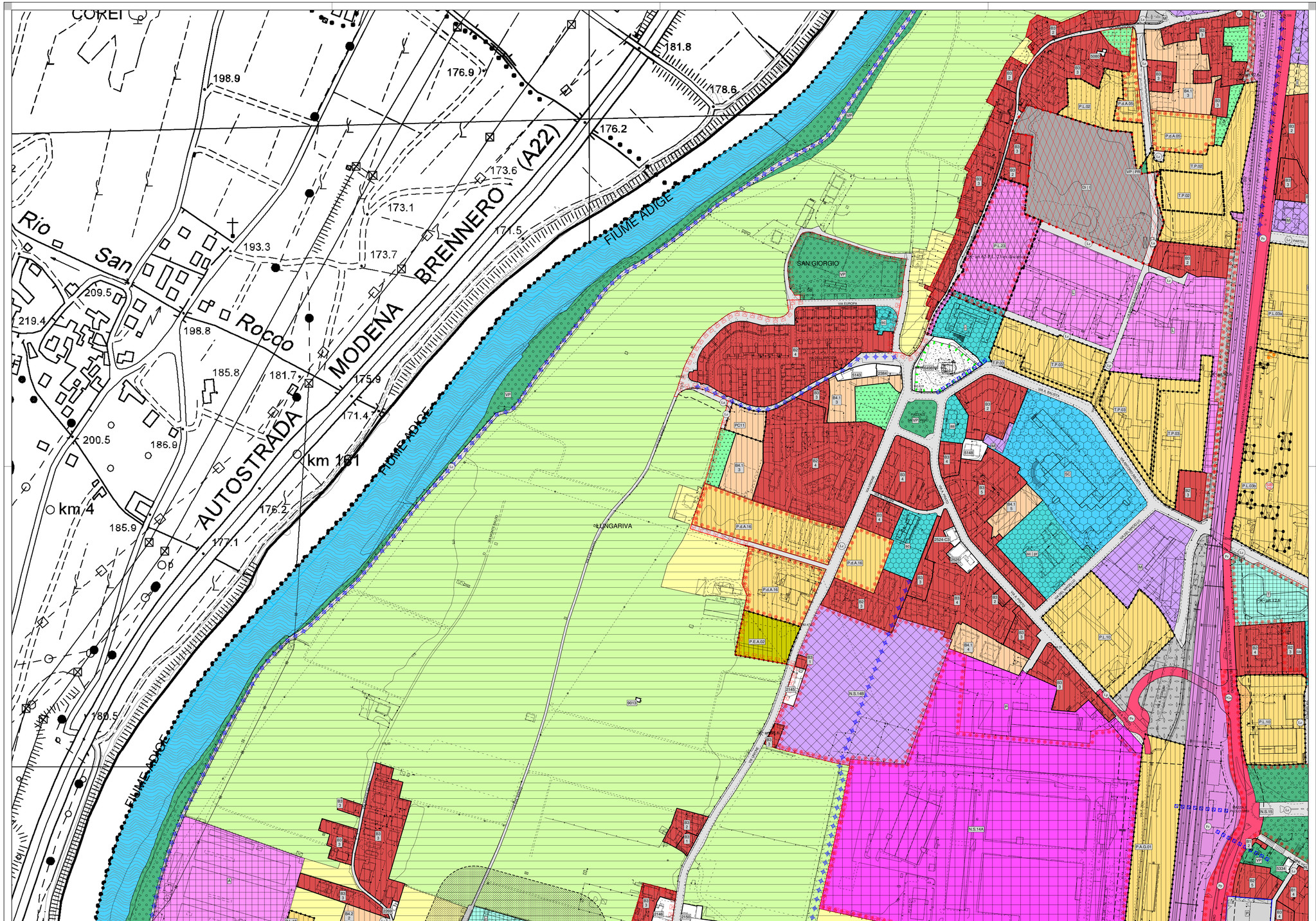
COREI
Rio San Rocco
AUTOSTRADA
MODENA BRENNERO (A22)
FIUME ADIGE
km 4
km 181
SAN GIORGIO
LUNGARIVA
VIA EUROPA
VIA DELLA PACE
VIA ROMA
VIA MARCONI
VIA DEGASPERI
VIA DE GASPERI
VIA ALCIDE DE GASPERI
VIA DEL LAVORO
VIA DEL LAVORO
VIA DEL LAVORO